SEN

ALLEN COUNTY PUBLIC LIBRARY
3 1833 01853 5978
GC
974.702
B792SM

ŠĮ LEIDINĮ SKIRIAME
MARIJOS ANGELŲ KARALIENĖS
GARBEI

JUBILĖJINIŲ METŲ ĮVYKIAI

Liepos mėn. 14 d.

Septyniasdešimt penktasis metinis piknikas ir laimėjimai.

Rugsėjo mėn. 22 d.

Parapijos choro koncertas Bossert viešbučio salėje. Programą išpildė parapijos choras, aktoriai — Henrikas Kačinskas bei Vitalis Žukauskas ir muzikas Aleksas Mrozinskas.

Lapkričio mėn. 10 d.

Jubilėjiniai pietūs ir šokiai Bossert viešbučio salėje, 98 Montague St., Brooklyn 1, N. Y.

Lapkričio mėn. 28 d. 8:30 val.

Egzekvijos ir mišios už mirusius šios parapijos steigėjus, organizatorius, geradarius, rėmėjus ir visus parapijiečius.

Gruodžio mėn. 8 d. 11 val.

Iškilmingos mišios už visus parapijiečius ir šios parapijos geradarius bei rėmėjus.

1965 m. vasario mėn.

Iškilmingos Padėkos pamaldos, vadovaujant Jo Ekscelencijai Brooklyno vyskupui Bryant McEntegart.

Deimantinis
Angelų Karalienės Parapijos
Jubilėjus

1888 - 1963

Diamond Jubilee
St. Mary of the Angels Parish

1888 - 1963

213 So. 4th Street, Brooklyn 11, N. Y.

Most Holy Father

Rev. Joseph A. Aleksunas

humbly prostrate at the feet of Your Holiness requests the

Apostolic Blessing

for himself, his assistants and Parishoners, on the occasion of the Seventy-fifth Anniversary of the Parish of St. Mary of the Angels, Brooklyn

Summus Pontifex benigne annuit precibus
E Aed Vaticana, die 29 Oct. 1963

A. D. Venini
Archiep. Adanen

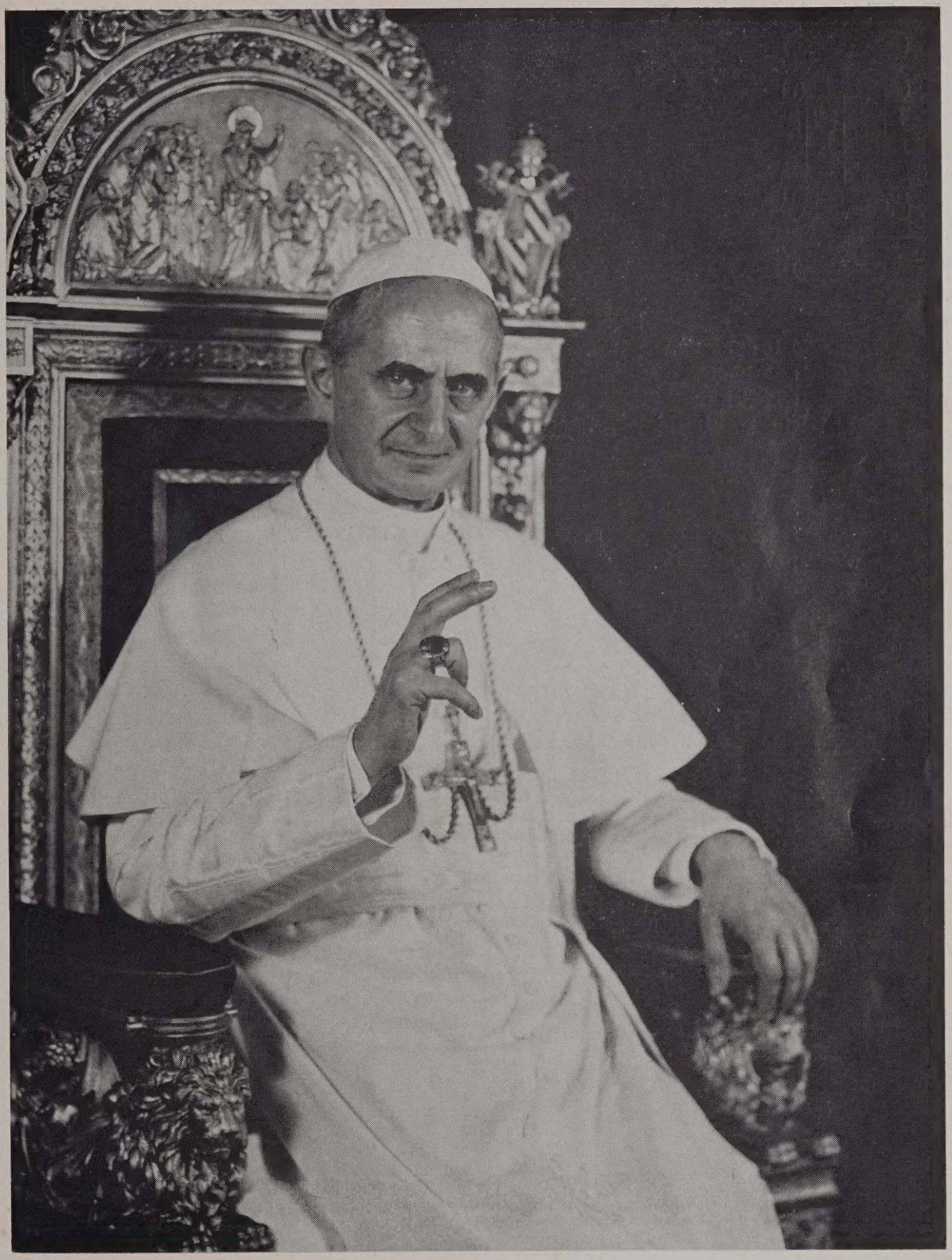

JO ŠVENTENYBĖ POPIEŽIUS POVILAS VI

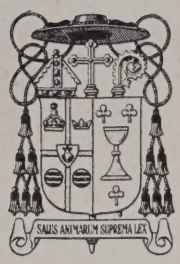

Bishop's Residence
241 Clinton Avenue
Brooklyn 5, New York

Rome, October 22, 1963

Dear Father Aleksunas:

Even though I am necessarily absent from the Diocese at this time, while attending sessions of the solemn and historic Ecumenical Council here in Vatican City, I wish to take note of the Seventy-fifth Anniversary of founding of the Parish of St. Mary of the Angels.

On this happy and significant occasion, our first thoughts are of gratitude to Almighty God, Who, since its very beginning, has blessed and prospered this unit of parochial life.

To you and the many priests who have self-sacrificingly labored in St. Mary's, whether they are still with us in this life or have preceded us into eternity, we express our prayerful thanks for your untiring efforts to save and sanctify the souls committed to your care. We are also mindful of the loyal and generous parishioners, whose sacrifices over the years have helped to provide your beautiful Church, and whose staunch faith and piety have never waivered in meeting the challenge of changing times and customs.

As your Shepherd in Christ, I send my Episcopal Blessing to be shared in by Priests and People of the past, present and future. And I join in your fervent prayers that our Divine Lord, in the years to come, may continue to shower His richest graces upon this notable parish of our beloved Diocese of Brooklyn.

Faithfully yours in Christ,

+ Bryan J. McEntegart
Bishop of Brooklyn

Reverend Joseph Aleksunas
St. Mary of the Angels Rectory
213 South Fourth Street
Brooklyn, New York 11211

Most Reverend Bryan J. McEntegart, D.D., LL.D., Bishop of Brooklyn

Jo Ekscelencija vyskupas Bryan McEntegart, Brooklyno vyskupas

Angelų Karalienės Parapija, įsteigta Brooklyne bendromis lietuvių pastangomis prieš 75 metus, didžiuojasi ir džiaugiasi galėdama minėti garbingą sukaktį — Deimantinį Jubilėjų. Nedaug lietuviškų parapijų, įsteigtų už Lietuvos ribų, gali džiaugtis tokia sukaktimi.

Ta proga noriu nuoširdžiai padėkoti PARAPIJOS ORGANIZATORIAMS, sunkiais lietuvių išeivijos laikais sukūrusiems šią parapiją ir įgijusiems Dievo namus, kur iki šiol Brooklyno lietuviai garbina Dievą protėvių brangia kalba ir lietuvišku nuoširdumu

Giliausia padėka priklauso VISIEMS PARAPIJIEČIAMS, už nuoširdžias pastangas tęsti parapijos steigėjų darbus. Be nuoširdaus bendradarbiavimo ir be didelių jų pastangų nebūtų buvus švenčiama ši garbinga sukaktis.

Dėkoju ir reiškiu pagarbą visiems šioje parapijoje dirbusiems KUNIGAMS, stiprinusiems parapijiečius dvasiškai ir tautiškai. Atskirai dėkoju šios parapijos vikarui už talką bendrame darbe.

Nuoširdus ačiū SESELĖMS PRANCIŠKIETĖMS, už pastangas mokinant vaikučius Dievo ir Tėvynės meilės.

Giliausia padėka PARAPIJOS DRAUGIJOMS ir jų valdyboms, savo darbu ir pasišventimu užtikrinančioms šiai parapijai garbingą ateitį.

Visu nuoširdumu dėkoju KOMITETO NARIAMS už didžiulį darbą organizuojant šio garbingo jubilėjaus minėjimą ir už jų rūpestį bei pastangas leidžiant šį sukaktuvinį leidinį.

Nuoširdus ačiū visiems šio LEIDINIO RĖMĖJAMS. Užtikrinu, kad bus įvertinta visų jūsų dvasinė ir medžiaginė parama Brooklyno lietuviškų parapijų motinai.

Kun. Juozas Aleksunas

•

On this glorious occasion of the Diamond Jubilee Anniversary of our Parish, I wish to express my sincerest thanks to all parishioners and friends. No one realizes more than I that all which the parish has accomplished has been due to the response of you good people to our appeal. Your unstingting support has always been most edifying and thus it was always a pleasure and a privilege for me and my assistant priest to work with you. With this thought in mind I dedicate this Jubilee Journal to you.

I am immensely grateful to all those loyal workers who have helped to make this Seventy Fifth Anniversary celebration so memorable. My thanks to all the committee and societies whose sacrifices have made this success possible.

I beg the Blessing of the Triune God for you. I recommend you to the watchful care of the Blessed Mother of God, and pray that you will render thanks to the Lord with us for all that He has wrought in you.

Thanks to all.

Rev. Joseph Aleksunas

KUN. JUOZAS ALEKSUNAS

Angelų Karalienės Parapijos Klebonas

ANGELŲ KARALIENĖS PARAPIJOS

buvę klebonai:

Kun. M. JUODIŠIUS, 1888 m. vasario mėn. — 1896 m. vasario mėn.

Kun. V. KRIAUČIŪNAS, 1896 m. kovo mėn. — 1898 m. spalio mėn.

Kun. V. MILUKAS, 1899 balandžio mėn. — 1900 vasario mėn.

Kun. V. VARNAGIRIS, 1900 m. vasario mėn. — 1914 rugsėjo mėn.

Kun. S. REMEIKA, 1914 m. rugsėjo mėn. — 1935 m. balandžio mėn.

Kun. J. ALEKSUNAS, nuo 1935 metų balandžio mėn.

buvę vikarai:

Kun. J. ŠVAGŽDYS, 1913 m. rugsėjo mėn. — 1914 m. vasario mėn.

Kun. S. P. REMEIKA, 1910 m. gegužės mėn. — 1914 m. rugsėjo mėn.

Kun. J. BALKUNAS, 1928 m. liepos mėn. — 1933 m. gegužės mėn.

Kun. J. ALEKSUNAS, 1931 m. birželio mėn. — 1932 m. gegužės mėn.

Kun. P. LEKEŠIS, 1933 m. rugsėjo mėn. — 1934 m. spalių mėn.

Kun. J. LENCEVIČIUS, 1934 m. spalių mėn. — 1935 m. balandžio mėn.

Kun. J. LAURINAITIS (Lorinightus), 1935 m. spalių mėn. — 1943 m.

Kun. A. MASAITIS, 1943 m. birželio mėn. — 1950 m. spalių mėn.

Kun. V. PIKTURNA, nuo 1950 m. spalių mėn.

KUN. VYTAUTAS PIKTURNA,
gimęs 1915 metais vasario 26 d. Kelmėje, Lietuvoje; kunigu įšventintas 1939 metais birželio mėn. 3 d. Kaune. Šioje parapijoje vikaras nuo 1950 spalio mėn.

PARAPIJOS DEIMANTINIAM JUBILĖJUI RENGTI KOMITETAS

JUBILEE COMMITTEE

Hon. Chairman: REV. JOSEPH ALEKSUNAS
Hon. Chairman: KAZIMIERAS KRUŠINSKAS
Chairman: JOSEPH VASKAS
Vice Chairman: FRANK KIZIS
Secretaries: MARY DULKE
MILDRED DULKĖ
MARY BUYOKAS
ADELE KIZIS
Treasurer: GEORGE J. STROGIS
Coordinator: REV. VYTAUTAS PIKTURNA

Members:

Mykolas Liuberskis	John Romanoski	Helen Venis
Michael Dudonis	Hilda Romanoski	Ona Sijevičienė
John Jarvis	Agnes Vasauskas	Ona Panatauskienė
John Lason	Anna Krisciunas	Uršulė Janušienė
William Wizes	Anna Rose	Marcelė Putinienė
Paul Dulke	Helena Zedar	Theophila Bisignano

Dear Parishioners and Friends:

On this, the 75th Anniversary of St. Mary of the Angels Parish, we wish to congratulate both our pastor, Rev. Joseph A. Aleksunas, who for over twenty-eight years has been the spiritual and temporal guiding light of our Parish, and his assistant, Rev. Vytautas Pikturna, who has ably served our Pastor and Parish for the last thirteen years.

Our deepest gratitude goes to all those who, in any way, have contributed their time and efforts to make the Diamond Jubilee a success. We especially want to thank the advertisers, patrons and sponsors. Without their generous cooperation we would no have been able to present this historical journal.

May Almighty God continue to bestow His blessings on our Parish and its priests, parishioners and friends.

The Diamond Jubilee Committee

Deimantiniam Jubilėjui organizuoti komitetas dirba
Jubilee Committee in action

PARAPIJOS ISTORIJA

Žmogus, kur jis begyventų, reikalingas atramos. Pagrindinės atramos žmogaus gyvenime yra: šeima, mokykla, tauta, valstybė ir bažnyčia. Net ir normaliose gyvenimo sąlygose žmogus negali be tų atramų apseiti. Juo labiau jos reikalingos, kada žmogus gyvena ne savo gimtoje žemėje, bet toli nuo jos. Žmogui, gyvenančiam išeivijoje, tautinė parapija yra tarytum tėviškė, kurioje pasijuntama daugiau ar mažiau namie. Džiugu tad švęsti Angelų Karalienės parapijos 75 metų amžiaus sukaktį. Šios parapijos istorija rodo mūsų tautiečių pastangas ir pasišventimą kuriant šią parapiją Dievo garbei ir žmonių išganymui. Tad šio jubilėjaus proga ir spausdinama trumpa parapijos istorija, skatinanti mus visus vieningai ir ištvermingai darbuotis Dievo garbei, sielų išganymui ir mūsų Tėvynės džiaugsmui.

Lietuvių pirmieji žingsniai New Yorke

Lietuviai didesniais būriais Amerikon pradėjo važiuoti devynioliktojo šimtmečio antroje pusėje, — po antrojo lietuvių bei lenkų sukilimo prieš Rusiją.

Kad ir didelė dalis lietuvių emigrantų JAV pasiekė per New Yorką, tačiau nedaug jų čia teįsikūrė. Kun. J. Žilinskas "Amerikos Lietuviuose" rašo, kad 1871 metais New Yorke buvo tik dvi lietuvių šeimos ir keliolika nevedusių vyrų. 1875 metais jie įsteigė Švento Kazimiero susišelpimo draugiją, kurion įsirašė septyni nariai. *Tai pati pirmoji grynai lietuviška organizacija JAV.* Mat, New Yorko lietuviai, iš savo draugų sužinoję apie lietuvių - lenkų santykius Šv. Vaitiekaus draugijoje Shamokin, Pa., nutarė į Šv. Kazimiero draugiją lenkų nepriimti.

Ši draugija, besirūpindama dvasiniais narių reikalais, norėjo organizuoti lietuvišką parapiją. Tačiau vieniem buvo neįmanoma tai padaryti. Reikalas vertė tartis su lenkais, kurie jau nuo 1873 metų bandė organizuoti savo parapiją. Kadangi ir lenkams sunkiai sekėsi organizuotis, todėl lietuviai ir lenkai, susitarę su vokiečiais, 1878 metais suorganizavo "Allgemeiner Verein" draugiją ir jos vardu nusipirko namus Stanton ir Forsyth gatvių sankryžoje, New Yorke, kur buvo pradėtos lietuviams ir lenkams bendros pamaldos. Tačiau greitai iškilo įvairios intrygos. Lenkai nenorėjo lietuvių pripažinti lygiateisiais parapijos šeimininkais. Kai iširo "Allgemeiner Verein" draugija, tai lenkai Švento Stanislavo parapiją

1884 metais inkorporavo vien tik lenkų vardu. Kad ir buvo teismuose įrodyta, kad lietuviai savo pinigais žymiai prisidėjo prie tos parapijos steigimo, tačiau įdėtų pinigų neatgavo.

Pastangos įkurti grynai lietuvišką parapiją New Yorke

New Yorko lietuviai, atsiskyrę nuo lenkų, 1884 metais įsteigė "Švenčiausios Traicės Lietuviškos Parapijos Draugiją". Prie jos greitai prisidėjo ir Brooklyno lietuviai, kurie tuo laiku buvo prisiglaudę prie Švento Kazimiero lenkų parapijos, įsteigtos 1875 metais. Kol tos parapijos klebonu buvo kun. J. Dutkevičius, tai dar šiaip taip laikėsi lietuvių ir lenkų ryšiai, bet kai 1882 metais lenkai sukilo prieš lietuvį kunigą, parapijos kleboną, tai Brooklyno lietuviai atsiskyrė nuo Švento Kazimiero parapijos ir prisidėjo prie "Švenčiausios Traicės Parapijos Draugystės" New Yorke.

Ši draugija 1884 metais turėjo apie 100 narių. Tuo laiku jos sekretorius V. Dzenkauskas parašė įdomų laišką "Aušros" redakcijai, kviesdamas į New Yorką lietuvį kunigą. Atsiliepė kun. Antanas Varnagiris, klebonavęs slovakų parapijoje Independence miestelyje, Wisconsin valstijoje. New Yorkan jis atvažiavo 1885 metų pabaigoje. Apie jo pastangas suorganizuoti lietuvių parapiją New Yorke sužinome iš jo paties rašto "Lietuviškame Balse" (Nr. 16), atspaustame 1886 metais. Ten rašoma: "Mes negalime būti be dūšios, tai yra be bažnyčios, kuri tik viena gali sušildyti mus meilėje Dievo ir artimo, gali suvienyti visus sąnarius į vieną parapijos kūną, kuriame galime rasti linksmybę, ramumą ir kožnam dalyke pagalbą. Ko mums visą laiką glaudinėtis prie svetimtaučių, jei galime pasidaryti užuovėją, kur negalėtų mūsų siekti nuo kitų pūsta nešlovė."

Kunigas Antanas Varnagiris, kaip jis pats tame pačiame rašte sako, New Yorke rado 234 šeimas. Į tą skaičių įeina lietuviai, gyvenę Jersey City, N.J., Elizabeth, N.J., Newark, N.J. ir kituose New Yorko apylinkės miestuose. Pačiame New Yorke ir Brooklyne tada buvo 76 lietuvių šeimos ir 89 nevedę asmenys.

Kun. A. Varnagiris New Yorkan atvažiavo užsidegęs. Įvairiais būdais ragino žmones statyti bažnyčią. Jis suprato, kad "vaikučiai reikalauja mokslo saviškių liežuviu, nes kitaip eis ant kelio paklydimo, gali prapulti dėl savo giminės ir bažnyčios" (Wienybė Lietuvninkų" 16 nr.).

Pradėta rinkti aukas. Tarp pirmųjų aukotojų randame vokiečių ir

Padėkos pamaldos — Mass of Thanksgiving

Vaikučių Pirmoji Komunija
First Holy Communicants

net žydų. Pav. žydas Rabinovičius aukojo 5 dol. Dauguma lietuvių pažadėjo duoti "kiek jų turtai pavelys, kada matys savo bažnyčią" (Wienybė Lietuvninkų" 16 nr.).

Kun. A. Varnagiris surinko 205 dol. ir 50 centų. Pamatęs lietuvių nuotaikas New Yorke, kunigas skaudžiai nusivylė. 1886 metais tame pačiame laikraštyje jis skundžiasi: "Velykinę atliko tik 50 dūšių. Nedėlioje ant sumos, kuri atsiprovinėdavo po kapucinų bažnyčios, labai mažiai susirinkdavo." (Kapucinų bažnyčia yra rytinėje New Yorko dalyje, Pitt St., netoli nuo Williamsburgo tilto). Kun. Varnagiris rašo, kad "Žmonių norai geri, ale trudnas daiktas... Tik plecius po bažnyčia kainuoja apie 15 tūkstančių dolerių, o kur pastatymas bažnyčios, o kur suolai ir visokie bažnytiniai daiktai." Pamatęs, kad "nepadabnas yra daiktas pastatyti New Yorke bažnyčią," kun. A. Varnagiris išvažiavo į Freedland, Pa. Surinktus pinigus atidavė "Švenčiausios Traicės Parapijos Draugystei", o už 175 dolerius supirktus parapijai reikmenis apdraudė ir padėjo į sandėlį, kuris vėliau sudegė. Taip vietos lietuviai vėl liko be kunigo. Jų dvasinius reikalus bandė aprūpinti kun. Konca, gyvenęs Baltimorėje. Bet ir jo kantrybė neilgai išlaikė. Mat, Jonas Šliupas, anuo metu buvęs "Švenčiausios Traicės Parapijos Draugystės" sekretorius, mėgino saviškai tvarkytis, reikalaudamas, kad lietuvis kunigas, atvažiavęs klausyti išpažinčių, gautų jo, o ne vietos vyskupo leidimą. 1907 metais išleistoje knygelėje "Lietuviai, ar gerais keliais žengiame pirmyn?" Jonas Šliupas prisipažįsta tuo laiku norėjęs New Yorke įsteigti "lietuvišką tautišką bažnyčią, paremtą ne ant Romos dogmų, bet ant mokslo, dorybės ir meilės." Nenuostabu, kad ir iš kitur atvažiuoją lietuviai kunigai neilgai padėjo vietos lietuviams.

Brooklyno lietuviai atsiskiria nuo New Yorko

Brooklyniškiai, matydami, kad newjorkiečiai neįstengs suorganizuoti lietuviškos parapijos, 1888 metais vasario mėn. 23 d. (prieš 75 metus) nutarė organizuoti lietuvišką parapiją Brooklyne Švento Jurgio vardu. Greitai nupirko sklypą (50x100 pėdų) prie Bedford Ave. ir No. 5 gatvės. Klebonu pasikvietė kunigą M. Juodišių iš Freedland, Pa., Amerikon atvažiavusį 1887 metais.

Brooklyniečių pastangas parėmė newyorkiečiai. "Švč. Traicės Parapijos Draugystė" bažnyčios statymui atidavė dar kun. A. Varnagirio surinktus pinigus, o taip pat ir apdraudos premiją, gautą už sandėlyje sudegusius apdraustus daiktus. Taip brooklyniečiai pastatė rūsį už 5000

Dinner celebration in honor of Pastor's 25th Anniversary

dol., kur 1888 metais gruodžio mėn. 2 d. buvo atlaikytos pirmosios pamaldos. Tačiau New Yorko lietuvių atsineštas kraitis naujai parapijai neišėjo į gera. Mat, "Švenčiausios Traicės Parapijos Draugystės" nariai pradėjo kištis į naujosios parapijos reikalus. Greitai jie pašalino brooklyniečių išrinktą parapijos komitetą, išrinko naują. Kilo nesutarimai. Nepajėgiant mokėti skolų, teko parduoti sklypą ir ant jo pastatytą būsimos bažnyčios sklepą.

Naujos pastangos įsigyti bažnyčią

Nežiūrint visokių nepasisekimų, Brooklyno lietuviai nerimo be savo bažnyčios. Ją organizuoti iš naujo pradėjo Švento Juozapo savišalpinė draugija Brooklyne, susiorganizavusi 1886 metais. Ši draugija 1894 metais balandžio mėn. 8 d. sušaukė v i s ų Brooklyne buvusių lietuviškų draugijų susirinkimą, kuriame nutarta iš naujo organizuoti lietuvišką parapiją. Susirinkimas įvyko P. Draugelio svetainėje, 93 Grand St. Dalyvavo kelios dešimtys lietuvių. Susirinkimas išrinko organizacinį komitetą. Čia pat naujai organizuojamon parapijon prisirašė 46 nariai, sumokėdami 28 dol. ir 45 ct. Įstojamasis mokestis buvo 1 dol., o mėnesinis įnašas — 25 centai. Organizacinis komitetas susirinkimus šaukė kas savaitę. Vėliau susirinkimai vyko kartą per dvi savaites, o nuo 1896 metų tik kartą per mėnesį.

Komitetui nuoširdžiai dirbant, parapija augo nariais ir turtu. 1895 metais organizuojamai parapijai priklausė 190 narių, o banke buvo 682 doleriai.

1895 metais lapkričio mėn. 24 d. susirinkimas nutarė naująją parapiją pavadinti "Švenčiausios Panelės Marijos Aniolų Karalienės" vardu. O kol bus įsigyta bažnyčia, tai pamaldas nutarta turėti patalpose, esančiose 214 Grand St., kur kas mėnesį nuomos mokėta 62 dol. Kol Brooklynan atvažiavo kun. V. Kriaučiūnas, tai naujosios parapijos reikalus tvarkė George Mundelein, buvęs Brooklyno vyskupo kancleris, vėliau tapęs arkivyskupu ir kardinolu Čikagoje. Kun. G. Mundelein pradėjo parapijos metrikų naujas knygas. Jo ranka pirmasis krikšto metrikas surašytas 1895 metais gruodžio mėn. 25 d., kada buvo pakrikštyta Elena Vichertaitė.

Kun. V. Kriaučiūnas neilgai vadovavo parapijai. Jis mirė 1898 metais spalių mėn. 12 d. Parapija vėl liko be kunigo, o lietuviai jau 1898 metais rugsėjo mėn. 8 d. buvo nutarę pirkti iš episkopalų bažnyčią, esančią So. 4th St. ir Roebling St. sankryžoje. Už bažnyčią buvo suderėta

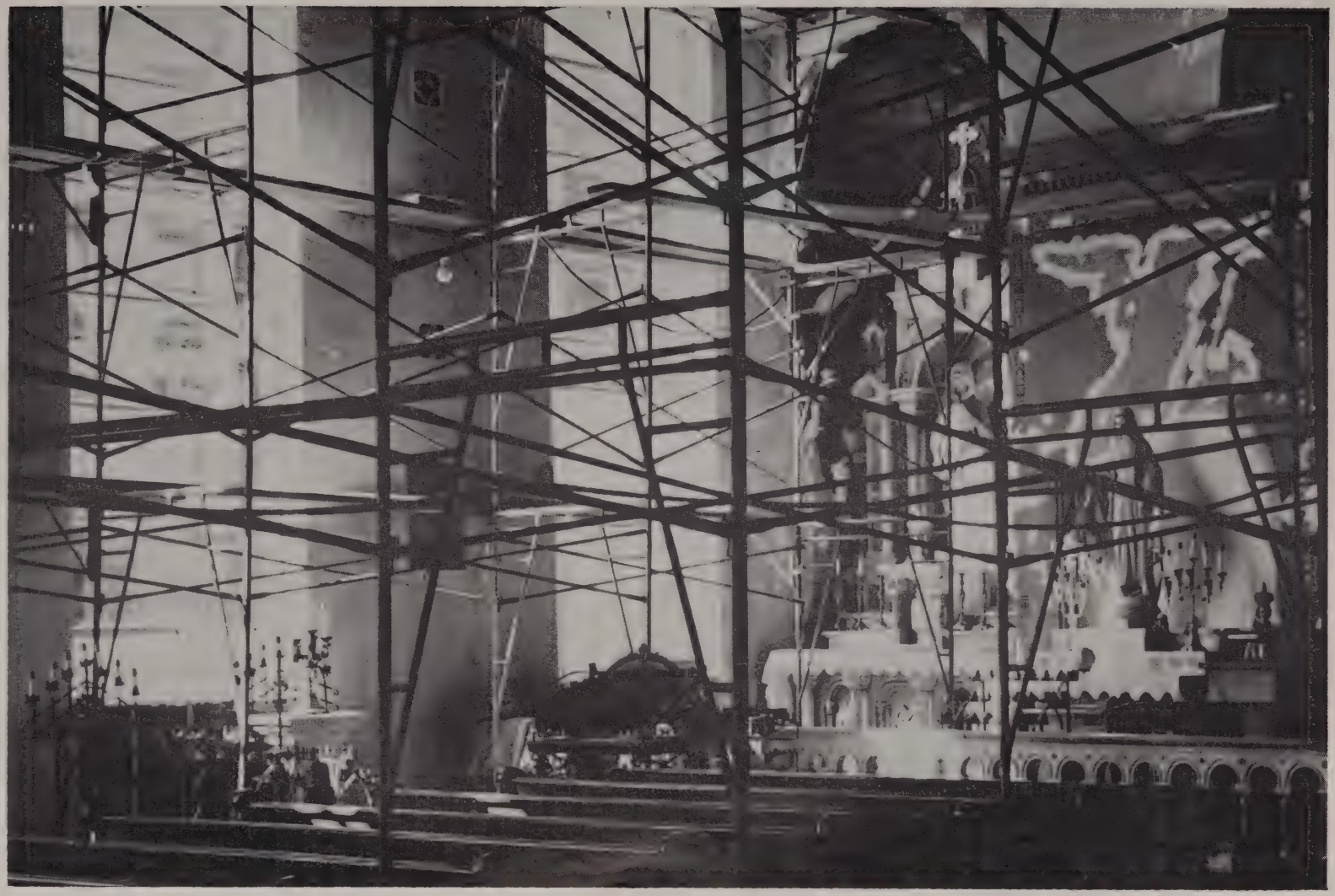

Bažnyčia meta seną rūbą ir puošiasi nauju

33,000 dolerių. Mirus kunigui V. Kriaučiūnui, pamaldas lietuviams laikė lenkas kunigas iš Maspeth arba retkarčiais iš Elizabeth, N.J. atvažiuojantis kun. Žindžius. Parapija negalėjo būti be nuolat čia dirbančio kunigo, todėl sutarta su Brooklyno vyskupu, kad parapijos reikalus laikinai tvarkys kunigas Antanas Milukas, Philadelphijos vyskupijos kunigas. Taip kun. A. Milukas Brooklynan laikinai atvažiavo 1899 metais balandžio mėn. 9 d. Klebono pareigas jis čia ėjo iki 1900 metų vasario mėn. 11 d. Per tą laiką daug padarė. O darbų netrūko. Jam atvažiavus buvo nupirkta minėtoji bažnyčia iš episkopalų. Bažnyčia sena; reikėjo taisyti, gražinti ir skolas mokėti. Gerai, kad žmonės duosniai aukojo. Žmonių remiamas, kun. A. Milukas aptvarkė bažnyčią, kurią pašventino 1899 m. spalių mėn. 29 d.

Nuo pirmojo susirinkimo 1894 metais balandžio mėn. 4 d., kada buvo nutarta Brooklyne įsteigti lietuvių parapiją, iki 1900 metų vasario mėn. 1 d. parapijos reikalams surinkta 31,553 dol. Iki to laiko už bažnyčią išmokėta 23,536 dol.; už bažnyčios remontą sumokėta 12,970 dol.

Kun. Antanui Milukui grįžus atgal į Philadelphią, klebonu buvo apskirtas kun. Vincas Vytautas Varnagiris (kun. A. Varnagirio, bandžiusio sukurti parapiją New Yorke) brolio sūnus. Kun. V. Varnagiris, Amerikon atvažiavęs 1900 metais, parapijai vadovavo iki 1914 metų rugsėjo mėn. Jis, kad ir nelabai parapijiečių mėgiamas, padarė nemažai: 1902 metais vasario mėn. inkorporavo naująją parapiją vldžios įstigose; 1905 metais už 4200 dolerių nupirko šalia bažnyčios esantį namą, kuriame įrengė kleboniją; patalpose, esančiose bažnyčios priestate Roebling gatvėje, 1907 metais įrengė mokyklą, kurioje iki 1923 metų kasmet lietuviškai mokėsi keturi skyriai vaikų. Be to, 1907 metais išdažė bažnyčią, suvedė elektrą, o 1914 metais nugriovė bažnyčios priekį ir pastatė naują mūrinį fasadą, stovintį iki šios dienos.

Kunigo V. Varnagirio laikais parapijai priklausė apie 4700 asmenų.

Sunkiais parapijos organizavimo laikais daug pasidarbavo Papeika, Galeckas, Medelis, Brusokas, Martišiūnas, Katilius, A. Kundrotas, Kartavičius, Akucevičius, Šeštokas, Vokietaitis, Overzotas, A. Simonavičius, J. Skinkaitis, Juozas Taučkus, Antanas Mešlis, Petras Bubnis, Martynas Ivanauskas ir kiti.

Kunigui V. Varnagiriui išvažiavus iš Brooklyno, 1914 metais rugsėjo mėn. parapijos klebonu buvo paskirtas kun. Silvestras Remeika, parapijai vadovavęs iki 1935 metų balandžio mėn. 12 dienos.

Po kunigo S. P. Remeikos parapijai vadovauja klebonas kun. Juozas Aleksunas. Mes patys esame gyvi liudininkai, kiek daug kas padaryta per tuos 28 metus. Bažnyčios pastatas labai senas, jau virš 125 metų. To-

Dirbame ir aukojame

kio pat amžiaus ir bažnyčios priestatas, kur yra parapijos salė. Nelengva tokius pastatus prižiūrėti, nes reikalingi nuolatinio taisymo. O ir ugnis neaplenkė klebonijos. Reikėjo ją pagrindinai pertaisyti. Kunigas Juozas Aleksunas, vadovaudamas šiai parapijai, į visus darbus įdėjo daug širdies ir rūpestingumo. Jam klebonaujant, ši parapija mini jau antrą jubilėjų: 1938 metais buvo atšvęstas auksinis parapijos jubilėjus, o šiais metais švenčiamas deimantinis.

Prieš šį jubilėjų pagrindinai remontuojama bažnyčia. Iki šių metų pabaigos bus baigti šie darbai: suvesta naujai elektra ir pertvarkytas visas bažnyčios apšvietimas; įvestas naujas bažnyčios apšildymas; uždengtas stogas ir naujai ištinkuotos lubos; bažnyčios sienos išklotos iš Italijos importuotu marmuru, o sienos prie altorių išpuoštos mozaika; Kryžiaus kelio paveikslai (stacijos) yra iš Italijos atvežta mozaika; sudėtos naujos grindys, nauji suolai; iš pagrindų sutaisyti vargonai; pastatyta atskira krikštykla; sudėti nauji spalvoti langai—vitražai, kuriuos dirba visiems žinomas menininkas Vytautas K. Jonynas.

Žodžiu, taisant bažnyčią, iš seno pastato liko tik tos pačios sienos, o šiaip Dievo garbei skirtas namas visai naujai perdirbamas. Parapijiečiai, rūpestingo ir darbštaus klebono vadovaujami, nuoširdžiai remia parapijos darbus.

PARAPIJOS VEIDAS METRIKŲ KNYGOSE

Sunku parašyti pilną parapijos istoriją, nes neįmanoma surinkti, sužymėti dvasinius vaisius, kuriuos žmonės gauna iš Bažnyčios per parapiją. Kas suskaičiuos, kiek per tą laiką Angelų Karalienės parapijos bažnyčioje aukota mišių, kiek čia išdalinta šventos komunijos? Kas suskaičiuos tuos parapijiečius, kurie šioje bažnyčioje darė atgailą, susitaikė su Dievu? Kiek nesuskaitomų malonių gauta per sakramentus. Tų dalykų istorijoje surašyti neįmanoma. Žvilgsnis į parapijos metrikų knygas gali padėti bent kiek įsivaizduoti, kiek Dievo malonių pelnyta per krikšto, sutvirtinimo ar moterystės sakramentus.

Nuo 1888 metų iki 1901 metų sausio 1 dienos pakrikštyti 628 kūdikiai ir sujungtos 372 poros.

Nuo 1895 metų gruodžio mėn., kai parapijos reikalus pradėjo tvarkyti kun. George Mundelein, randame naujai pradėtas parapijos metrikų knygas. Kadangi kun. G. Mundelein buvo ne lietuvis, tai ir jo užrašytos lietuviškos pavardės išėjo "suamerikonintos". Pavyzdžiui, jis rašo ne Matulaitis, Staugaitis, Bubnis, bet: Matulytis, Stulgytis, Bubnes ir panašiai. O viena pavardė (Storpirščiutė) krikšto metrikose net užrašyta — Storpirtipusci. Tiesa, kun. G. Mundelein nedaug metrikų tesurašė. Jis pakrikštijo tik 13 kūdikių, ir sutuokė tik vieną porą.

Nuo 1901 metų iki 1910 metų pabaigos pakrikštyta 2818 vaikų ir sutuoktos 1088 poros.

Pirma mirties metrika parapijos knygose atžymėta tik 1908 metais. Reikia manyti, kad iki to laiko buvo mirusių lietuvių, bet parapijos archyve nėra mirimo metrikų knygos. Pagal turimus duomenis iki 1910 metų galo palaidota 13 asmenų.

Nuo 1911 metų pradžios iki 1920 metų pabaigos pakrikštyti 2305 vaikai, sutuoktos 609 poros, palaidota 218 asmenų. Tame dešimtmetyje didelis skaičius laidotuvių, nes 1918 metais New Yorke siautė vadinamoji "ispanka", nuo kurios Brooklyne mirė daug lietuvių. Tais metais vien tik Angelų Karalienės parapijoje buvo 50 laidotuvių.

Nuo 1921 iki 1930 metų pabaigos pakrikštyti 555 vaikai, sutuokta 311 porų, palaidota 260 žmonių.

Nuo 1931 iki 1940 metų galo buvo 533 krikštai, 387 šliūbai ir 429 laidotuvės.

Nuo 1941 iki 1950 metų—758 krikštai, 330 šliūbų ir 401 laidotuvės.

Nuo 1951 metų pradžios iki 1963 metų vidurio pakrikštyta 715 vaikų, sutuoktos 209 poros ir palaidota 640 žmonių.

Parapijos pikniko laimėjimai ir džiaugsmai
Lucky Winners

Taip per 75 metus pakrikštyta 8312 vaikų, sutuokta 3306 poros ir palaidota 1967 žmonės.

Nežiūrint to, kad šiuo metu parapijoje būna apie 50 laidotuvių per metus, parapijiečių skaičius nemažėja, nes eilė asmenų, iki šiol nepriklausiusių jokiai parapijai, prašo priimti į Angelų Karalienės parapiją.

PARAPIJOS DRAUGIJOS

Žmogus nemėgsta būti vienas. Jau senovės graikų išminčius yra pasakęs: "Žmogus yra visuomeniškas sutvėrimas". Tad ir lietuviai mėgsta gyventi krūvoje, kaiminystėje. Vienok mūsų tautiečiai nelabai noriai dedasi į draugijas, visuomeniškam darbui sukurtas organizacijas. Tačiau, atvažiavę į svetimą kraštą, atsidūrę tarp svetimų žmonių, mūsų broliai buvo priversti organizuoti įvairias savišalpos draugijas, kurios savo nariams teikė pagelbą ligoje ar, nariui mirus, rūpinosi jo palaidojimu bei likusiais šeimos nariais. Dažnai tokios draugijos pradėjo kurti lietuviškas parapijas. Taip buvo ir New Yorke bei Brooklyne. Čia lietuviai pirmiausiai suorganizavo Švento Kazimiero pašalpinę draugiją. Suorganizavo 1875 metais. Vėliau brooklyniškiai atsiskyrė ir 1886 metais suorganizavo Švento Juozapo pašalpinę draugiją. Abi tos draugijos 1921 metais susijungė draugėn ir bendrai veikė iki 1933 metų, kol susilikvidavo. Švento Juozapo savišalpinės organizacijos pastangomis buvo sukviestas Brooklyno lietuvių susirinkimas, kur nutarta organizuoti lietuvių parapiją Brooklyne.

1903 metais buvo suorganizuota "Karalienės Aniolų" savišalpos draugija. Iš tos draugijos susirinkimo protokolų matyti gražus bendras darbas. Draugijos nariai buvo įpareigoti bent keturis kartus metuose eiti išpažinties. Narys, pastebėtas viešoje vietoje girtas, baudžiamas penkių dolerių pabauda. Tokia pat pabauda baudžiamas kiekvienas narys, kuris savo elgesiu darytų gėdą draugijai. Kiekvienas narys įpareigotas dalyvauti susirinkime. Jei kas nedalyvautų pusmetiniame susirinkime, tas turėtų mokėti 25 centus pabaudos, o jei kas nebūtų metiniame susirinkime, tas baudžiamas pusės dolerio pabauda. Gaila, kad tos draugijos protokolai randami tik iki 1913 metų pradžios.

1904 metais suorganizuotas "Lietuvių Knygynas", kuris parapijos salėje turėjo virš 500 įvairių lietuviškų knygų.

1912 metais spalių mėn. suorganizuota "Lietuvių Blaivininkų" kuopa, kuri 1914 metais persiorganizavo į Lietuvos Romos Katalikų Susivienijimo 134 kuopą. Prie tos kuopos 1927 metais dar prisijungė ir 42-ji

Iš bažnyčios skubame į susirinkimą — After the Mass before Meeting

kuopa. Šiuo metu kuopos valdybą sudaro šie asmenys: Kazys Krušinskas — pirmininkas, Antanas Bačinskas — iždininkas.

Be įvairių pašalpinių draugijų prie Angelų Karalienės parapijos buvo suorganizuota eilė jaunimo organizacijų. Taip pirmojo pasaulinio karo metu suorganizuota Lietuvos Vyčių 44-ji kuopa. Ji buvo gana veikli ir daug pasidarbavo bažnyčios bei tautos gerovei.

1932 metais suorganizuotas "Parapijos Jaunimo Kliubas". Valdyboje buvo J. Vaškas, I. Bujokas, J. Strogis, K. Vilniškis, A. Pupelytė, K. Augustinas ir T. Tulaba.

1936 metais suorganizuotas parapijos jaunimo orkestras, kurį tvarkė kun. J. Laurynaitis, J. Bučinskas ir kun. A. Masaitis.

Prie parapijos veikė sporto vienetai. Ypač stipri buvo parapijos krepšinio - basketball lyga, kai vyresniesiems vadovavo V. Bružas, o jauniams — J. Blažinskas ir A. Tvaskas. Buvo ir baseball klubas, suorganizuotas 1938 metais. Klubo kapitonas buvo V. Bružas.

Be čia suminėtų draugijų, sporto klubų, prie parapijos buvo suorganizuota eilė bažnytinių draugijų - brolijų, kurios iki šiol yra parapijos didžiausi šulai. Be jų sunku būtų suorganizuoti parapijos koncertus, vakarus, gegužines-piknikus.

Prie Angelų Karalienės parapijos iki šio laiko veikia šios bažnytinės draugijos: Švento Vardo, Gyvojo ir Amžinojo Rožančiaus draugijos, Moterų Sąjungos 24-ji kuopa, Maldos Apaštalavimo Sąjunga, Šv. Pranciškaus Tretininkai, Jaunų Moterų Sodalicija ir ALRK Susivienijimo 134-ji kuopa.

Tų draugijų istorijos surašytos ten, kur padėti jų sveikinimai parapijos jubilėjaus proga.

Angelų Karalienės parapija, išgyvenusi 75 metus, išaugino eilę kunigų, daktarų, advokatų, biznierių ir šiaip šviesių pasauliečių.

Iš šios parapijos kilo šie kunigai: kun. Alfonsas Jagminas, kun. Jonas Kartavičius, Kun. Bruno Kruzas, Kun. J. Lencevičius, kun. Vincas Masiulis, kun. Mešlis (jėzuitas), kun. Antanas Pažereckas, kun. Vincas Pažereckas, kun. Antanas Petrauskas, kun. Juozas Simonaitis († Elizabeth, N.J.), kun. Pranas Skrodenis, kun. Jonas Skrodenis, kun. Tumasonis, kun. Juozas Varnaitis (prelatas), kun. Vincas Vaškas, kun. Kazys Žvirblis (domininkonas).

1963 metų pavasarį kunigystės šventimus priims Juozas Grišaitis. Šiuo metu kunigų seminarijoje studijuoja ir netrukus kunigystės šventimus gaus Leonas Janns ir Vytautas Gudelis.

Sukaktuvinis Koncertas — Jubilee Concert

PARAPIJOS TRUSTISTAI:

Vladas Turulis — Jurgis Stolin

PARAPIJOS KOLEKTORIAI:

Butvick Alfonsas, Mikaliunas Vincas, Pupelis Juozas, Ramanoski John, Ramanoski Bernard, Stolin Jurgis, Stolin George, Jr. ir Stelmokas.

Angelų Karalienės parapija, sulaukusi 75 metų sukakties, džiaugiasi ir didžiuojasi. Iš visų parapijiečių širdžių veržiasi padėkos himnai Viešpačiui. Džiugu, kad parapija, kad ir sunkiai gimusi, sukrovė gražių darbo žiedų ir davė gerų vaisių Bažnyčiai ir Tėvynei.

Jubilėjaus proga bažnyčia pagrindinai perdirbama, atnaujinama, parapijiečiai jungiasi į lietuviškas organizacijas ir uoliai plečia Dievo Karalystę šioje žemėje bei nuoširdžiai siekia Tėvynei laisvės. Parapija gana stipri ir jaučiamas žymus jos pagyvėjimas. Su pagrindu galima tikėtis, kad laime besidžiaugiantiems ar vargų prispaustiems mūsų tautiečiams parapija dar ilgą laiką bus ramus uostas, kur nuoširdžiai garbinamas Dievas, gaunamos Jo malonės ir pelnoma Marijos, Angelų Karalienės globa.

JUNIOR CONFRATERNITY OF CHRISTIAN DOCTRINE

Organized in 1962 under the guidance of Rev. Joseph Aleksunas, Pastor.

Its purpose is to lead young people to faith in God through Jesus Christ; to promote their growth into fullness of Catholic character; to lead them into active membership in the church; and to make the extension of the Kingdom of God throughout the world the governing purpose of their lives.

President — Dolores Dugan, Vice President — Stanley Zalatoris, Secretary — Aurea Romero, Treasurer — Miriam Colon.

Members:

Gladys Figueroa
Raul Gomez
Nattie Hodge
Nellie Hodge
Margareta Ilarraza
Alba Irizarry
Emmy Latony
Priscilla Martinez
Antonio Nadia
Maria Oteio
Edie Ortiz
Romana Quiles
Raquel Roman
Carmen Romero
Edwin Romero
Jose Romero
Mickey Seda
Willie Serrano
Aida Soto
Domingo Soto
Maria Soto
Freddy Velazquez
Jose Velazquez
Freddy Velez
Jose Velez

Parapijos choras — Parish Choir

PARAPIJOS CHORAS

suorganizuotas nuo to laiko, kai 1898 metais buvo nupirkta dabartinė Angelų Karalienės parapijos bažnyčia.

Per tuos 75 parapijos gyvenimo metus čia vargoninkavo ir chorą organizavo bei jam vadovavo eilė vargonininkų. Pirmasis parapijos vargonininkas buvo Stasys Masalskis. Kurį laiką (1917-1918) chorui vadovavo kompozitorius Stasys Šimkus. Paskui buvo Kibartas, Dimta, Visminas. 1928 metais vasario mėn. 1 dieną pradėjo vargoninkauti jaunas vargonininkas Pranas Dulkė. Toje parapijoje jis vargoninkavo 25 metus. 1938 metais, kada parapija šventė auksinį jubilėjų, jo vadovaujamame chore giedojo 108 choristai.

Pranui Dulkei mirus, nuo 1953 metų vasario mėnesio chorui vadovauja vargonininkas Mykolas Liuberskis.

Šiuo metu dauguma parapijiečių gyvena gana toli nuo bažnyčios, plačiai išsimėtę po visą Brooklyną ir net už miesto ribų. Tai didelė kliūtis sueiti į choro repeticijas. Nežiūrint visokų kliūčių, šiuo metu chore gieda 30 žmonių.

Choras kiekvieną sekmadienį gieda mišias 11 valandą. Tuo pagražina pamaldas ir maldai nuteikia tikinčiuosius.

Kasmet yra rengiamas koncertas, kurio programą dažnai pakartoja kaimyninėse parapijose.

Parapijos jubilėjaus proga į chorą grįžta ir tie dainininkai, kurie čia giedojo prieš 10 ar 15 metų. Tokiu būdu choro eilės vėl tankėja, balsas stiprėja. Parapijiečiai yra dėkingi visiems choristams ir jų vadovui.

ŠVENTO VARDO DRAUGIJA

Švento Vardo Draugija Angelų Karalienės parapijoje veikia nuo 1934 metų kovo mėnesio 21 dienos. Pirmutinę Valdybą sudarė šie asmenys: Kun. Pijus Lekešis — Dvasios vadas, V. Dailyda — pirmininkas, V. Žemantauskas — vice pirmininkas, Gabrijelius Visackas — finansų raštininkas, M. Dailyda — iždininkas, J. Avižonis — sekretorius.

Draugijos nariai kiekvieno mėnesio antrąjį sekmadienį užprašo mišias. Prieš mišias bendrai kalba draugijos įsakytas maldas. Visi eina prie šventos komunijos. Po mišių turi mėnesinius susirinkimus, o kelis kartus metuose bendrus pusryčius. Draugija turi savo vėliavą ir ženklus. Mirus nariui, už mirusiojo vėlę užprašo mišias. Draugija priklauso prie NCCM. Iš Švento Vardo Draugijos parenkami parapijos trustistai ir kolektoriai.

Šios draugijos nariai, kas mėnesį priimdami šv. komuniją, duoda gražų pavyzdį visiems parapijos vyrams.

Dabartinę Švento Vardo Draugijos valdybą sudaro: A. Butvick — pirmininkas, S. Lukas — sekretorius, J. Butkus — iždininkas.

AMŽINO ROŽANČIAUS DRAUGIJA

Nuo krikščionybės pradžios Lietuvoje visa lietuvių tauta turi ypatingą pamaldumą į Švenčiausiąją Dievo Motiną Mariją. Jos garbei yra pašvęsta daugybė bažnyčių Lietuvoje ir už jos ribų, kur tik lietuviai gyvena. Lietuvos pakelėse pilna Sopulingosios Dievo Motinos koplytėlių. Prie visų parapijų veikia Švento Rožančiaus Brolijos. Tad ir prie Angelų Karalienės parapijos veikia net dvi Šventojo Rožančiaus draugijos: Gyvojo ir taip pat Amžino Rožančiaus Draugijos.

Amžinojo Rožančiaus Draugija prie šios parapijos suorganizuota 1938 metais vasario mėnesį kunigo Juozo Aleksuno rūpesčiu. Pirmąją valdybą sudarė: Antanina Pažereckienė, Elzbieta Kašetienė ir Kamarauskienė.

Nuo 1939 metų šiai draugijai sumaniai vadovauja Ona Sijevičienė. Be jos valdybon įeina dar Ona Panatauskienė, Marija Masionienė, Uršulė Šarkauskienė. Ona Buivydienė prižiūri draugijos vėliavą, kuri yra įsigyta 1940 metais.

Draugijos susirinkimai vyksta kiekvieno mėnesio ketvirtąjį sekmadienį, kada draugijos narės dalyvauja jų intencija užprašytose mišiose. Jų metu visos narės eina prie šventos komunijos, o prieš mišias balsiai kalba draugijos įsakytas maldas.

Iš Amžino Rožančiaus Draugijos Centro, kuris yra Nukryžiuotojo seselių vienuolyne Elmhurst, Pa., gaunamas lapelis, kur kas mėnesį būna surašytos bendros maldų intencijos. Tomis intencijomis kalbamas rožančius. Narės yra taip pasiskirsčiusios maldoms valandas, kad kiekvieną dieną per apskritą parą (dieną ir naktį) kas valandą kalbamas rožančius.

Draugija kas mėnesį užprašo šventas mišias. Mirus nariui, draugai palydi į kapus. Už mirusį yra užprašomos egzekvijos ir dvejos mišios. Be to, visų mirusių narių intencija lapkričio mėnesį yra egzekvijos ir giedamos mišios.

Amžino Rožančiaus Draugija yra gana veiklì. Per metus kelis sykius surengia kelis parengimus ir taip pat bendrus pusryčius Šventos Onos dienoje. Šiuo metu draugija turi 80 narių. Nuo draugijos įsisteigimo iki šios dienos mirė 58 nariai.

Ši draugija kasmet duoda aukų bažnyčiai, o deimantinio jubilėjaus proga bažnyčiai įtaisė vitražą.

GYVOJO ROŽANČIAUS DRAUGIJA

Draugija suorganizuota 1930 metais spalių mėn 1 d. Pirmosios valdybos dvasios vadu buvo kun. Jonas Balkūnas, tuo metu buvęs parapijos vikaras. Pirmininkė buvo Antanina Pažereckienė, vice pirm. — Rožė Pankevičienė, o sekretoriavo A. Pažereckaitė.

Draugija turi gražią vėliavą, kurią įsigijo pirmininkaujant Marcelei Putinienei. Turi nariams ženklus. Bendras maldas prieš mišias kalba mėnesio pirmais sekmadieniais. Po mišių turi bendrus susirinkimus. Visos narės komuniją priima bendrai kas pirmasis mėnesio sekmadienis. Draugija ruošia pramogas, bendrus pusryčius, gelbsti parapijos darbuose, dalyvauja ALRK Federacijoje, palydi mirusius narius ir už jų sielą užprašo dvejas mišias ir egzekvijas. Be to, lapkričio mėnesį už visas mirusias nares turi dar vienas egzekvijas su mišiomis.

Šiuo metu draugija turi 88 narius. Valdybą sudaro: Uršulė Janušienė — pirmininkė, Elena Butkienė — finansų raštininkė, Marijona Masionienė — sekretorė, Teofilė Bisignano — iždininkė. Dvidešimt metų draugijai vadovavo Marcelė Putinienė.

Draugija kas metai duoda didelę auką bažnyčiai, o deimantinio jubilėjaus proga, drauge su Maldos Apaštalavimo draugija bei parapijos tretininkais bažnyčiai įdėjo gražų spalvotą langą—vitražą.

Šv. Pranciškaus

TRETININKŲ KONGREGACIJA

Didesniam dvasiniam tobulumui siekti parapijoje veikia Tretininkų kongregacija, kuri šiuo metu turi 32 narius. Kongregacijos direktorius yra kun. Vytautas Pikturna. Jis ir susirinkimams vadovauja. Valdybon įeina Uršulė Janušienė, Kotryna Kazakevičienė ir naujokių mokytoja Ona Baniulienė.

Parapijos tretininkai turi savo vėliavą ir narių ženklus. Susirinkimus daro mėnesio trečiaisiais sekmadieniais, kada turi bendras maldas, mišias ir bendrą komuniją. Susirinkimų proga būna trumpos maldos ir konferencija. Vizitatorius kiekvienais metais aplanko kongregaciją ir patikrina veiklą, bei sustiprina ateities darbams. Kongregacija kas mėnesį turi bendras mišias, o taip pat užprašo mišias Švento Pranciškaus dienoje. Mirus nariui, už jo sielą užprašo egzekvijas ir dvejas mišias, dalyvauja laidotuvėse, palydi į kapus, o lapkričio mėn. už visus mirusius narius turi egzekvijas ir mišias.

Kongregacija pora kartų metuose surengia kuklias pramogas, kad galėtų paremti parapiją ir tautinius reikalus.

Šalia kasmetinių dovanų parapijai, deimantinio jubilėjaus proga sykiu su Maldos Apaštalavimo ir Gyvojo Rožančiaus Draugijomis bažnyčiai įtaisė gražų vitražą.

MALDOS APAŠTALAVIMO DRAUGIJA

Dievui laiminant, parapijoje gražiai veikia Maldos Apaštalavimas. Nuo 1950 metų pradžios draugijai sumaniai vadovauja Ona Panatauskienė. Jai gelbsti draugijos raštininkė Ona Sijevičienė. Pradžioje tai draugijai vadovavo Antanina Pažereckienė ir Marija Dulkienė.

Šiuo metu Maldos Apaštalavimo Draugijai priklauso 52 nariai.

Draugija turi ženklelius, kas mėnesį pirmaisiais penktadieniais užprašo giedamas mišias, dalyvauja Šventoje Valandoje, o po to turi susirinkimą, dažnai ir bendrus pusryčius. Susirgus nariui, aplanko ligonį, atsimena maldose. Kai miršta draugijos narys, tai dalyvauja laidotuvėse, palydi į kapus, užprašo šventąsias mišias. Lapkričio mėnesį už visus mirusius narius užprašo egzekvijas ir giedamas mišias.

Nariai uoliai dalyvauja visuose parapijos darbuose, prisideda prie dvasinės bei medžiaginės parapijos pažangos ir gerovės.

Draugijos tikslas yra platinti pamaldumą į Švenčiausią Jėzaus Širdį, priimant komuniją mėnesio pirmaisiais penktadieniais ir kasdien kalbant trumpą maldelę, pasiaukojant Švenčiausiai Jėzaus Širdžiai.

Maldos Apaštalavimo Draugija, besidžiaugdama parapijos deimantinio jubilėjaus proga, parapijos bažnyčios spalvotam langui paskyrė 1000 dolerių.

MOTERŲ SĄJUNGOS
24 kuopa

Ši Moterų Sąjungos kuopa prie parapijos suorganizuota 1916 m. vasario mėn. 10 d. Tikslas: savišalpa ir narių apšvieta. Pirmąją valdybą sudarė: O. Bendoraitienė — pirmininkė, E. Milašauskienė — vicepirm., K. Dumblienė — raštininkė, J. Kirdikienė — iždininkė. Dabartinę valdybą sudaro: Emilija Vaišnoraitė — pirmininkė (nuo 1958 m.), Marcelė Putinienė — vicepirmininkė, Ona Kaunienė — sekretorė, Konstancija Dumblienė — finansų raštininkė, Anelė Butkienė — iždininkė, Ona Panatauskienė — iždo globėja, Marija Masionienė — tvarkdarė.

Šiai Moterų Sąjungos kuopai priklauso 30 narių. Kiekvienais metais kuopa užprao keleta mišių. Motinos Dienos ir metinio susirinkimo proga surengia bendrus pusryčius ne tik narėms, bet ir visiems, kurie tik ateina.

Parapijos deimantinio jubilėjaus proga kuopa davė gražių aukų bažnyčiai ir įsigys lietuviškais tautiškais motyvais išpuoštą vėliavą.

JAUNŲ MOTERŲ SODALICIJA

Dievo Motinos Marijos Sodaliečių tikslas yra siekti tobulumo, sekant Marijos pavyzdžiu. Sodalietės stengiasi platinti tikėjimą ir jį ginti žodžiu bei darbais.

Dar tik 10 metų, kai prie tos parapijos veikia Jaunų Moterų Sodalicija, tačiau per tą laiką nuveikė daug darbų, o parapijos jubilėjaus proga bažnyčios pataisymams aukojo 1000 dolerių.

Sodalietės, nuoširdžiai sekdamos šūkiu "Per Mariją prie Jėzaus", nenuilsdamos dirba savo ir kitų žmonių sielų išganymui.

Young Women's Sodality

The inception of the Young Women's sodality began with eight members in September of 1953. Its officers at that time were: President—Grace Gottwald, Vice Pres.—Lean Rivelo, Secretary—Virginia George, Treasurer—Stella Kononchuck.

At the present time we have many more members of which about five or six are still with us since the inception of the sodality. Our current officers are: President—Anne Rose, Vice Pres.—Allene Marulli, Secretary—Lola Solski, Treasurer—Hilda Romanoski.

We receive Communion in a body and recite the Rosary in a body at each meeting.

Our funds have gone into making a Communion Breakfast for our First Communion children each year and serving them. Some of our women have helped the sisters in the class of religious instruction and any other little duties that the sisters may need help in particularly for the children.

Our treasury in all these years was not too much to speak of but this past year we have tried to acquire funds to renovate the church for its 75th Jubilee and toward that end we had a Shrove Tuesday Dinner this year which netted us a goodly sum and a Bingo which has enabled us to donate $1000 towards renovating the church for this Jubilee year.

We will continue to strive to do whatever we can for our Parish.

A BRIEF HISTORICAL OUTLINE
and Some Parish Statistics

At what precise time, the people of Lithuania began to emigrate to the shores of the New Found World, is not exactly known, and most likely will never be known, but it is a fact, that in the eighteenth century many emigrated from their Native Land seeking fame, fortune and freedom of expression. Among them was General Tadas Kosciusko, who fought for American Independance and Freedom.

1863 Immediately after the unsuccessful uprising against the Czars and Russian Government, Lithuanian Emigration increased by leaps and bounds and many found themselves unorganized in various cities of the United States especially in the coal mining districts of Pennsylvania.

1864 Practically all embarked at Castle Island, New York. It is thought that about a thousand settled in Manhattan and its confines.

1884 Conscious of their background, nationality, culture and religion, they began to organize and sought community life. The first organized Lithuanian Catholic Society was that of the MOST HOLY TRINITY. Its object was to establish a Lithuanian Parish. Diocesan permission was granted to hold Services in St. Casimir's Church on Stanton St., New York City. Father Kunca administered to the Lithuanian congregation. After some misunderstanding he stayed briefly and departed.

1885 Father Varnagiris succeeded Father Kunca in ministering to his people. He stayed briefly and left April 11, 1886.

1888 On February 23, members of the Society of the Most Holy Trinity met in Brooklyn and decided to organize their own Lithuanian Parish under the Title of St. George. Two lots on the corner of North 10th Street and Bedford Ave. were purchased for $5000. A basement Church was erected. First Church Services was held early in December by the Reverend M. Juodisius. It seems he took everything in hand.

1893 Many parishioners were dissatisfied with the administration of the parish, met. consulted diocesan Authorities and were advised to seek new headquarters for Divine Services.

1894 April 8, a few prominent Catholic Lithuanians called a meeting of the most active Lithuanian Societies and decided to continue building the already started parish, however, under the Title of St. Mary Queen of Angels.

1895 Early in the month of February, Father J. Zebris, of Waterbury, Conn. was invited and attended a parish meeting. He was very pleased and saw the eagerness of the people to continue establishing the parish. He ministered unto them until a permanent Priest arrived. Services were held at 214 Grand Street.

On December 14, Father V. Krauciunas arrived as permanent Priest, calls parish meeting, sets forth Parish Program and Order of Church Services.

1896 Father V. Krauciunas, as Pastor, holds first Mass in the newly refurbished temporary Church, at 214 Grand St., on March 1.

1897 In the early part of September, Pastor and Parishioners convene and resolve to purchase a suitable site and permanent Church.

1898 After a few months of seeking and searching, the Church on the corner of So. 4th and Roebling Sts. was looked upon as most suitable for a Parish Church. Father Krauciunas, it seems was most pleased with the report concerning the new found location for the Church. However, man may plan but God disposes and Father V. Krauciunas was called to his reward on October 12, of the same year. Again the parish was left without a Shepherd. But not for long; Father George Mundelein, Secretary to Bishop McDonnell (later Cardinal of Chicago), is temporarily appointed to administer the parish.

1899 On April 9, The Rev. A. Milukas of Philadelphia is called to assist Father Mundelein to complete the purchase of the Church on So. 4th and Roebling Sts. The building was somewhat renovated and blessed on October 30. The rear hall served as Rectory.

1900 Rev. Dr. V. Varnagiris is invited to take charge of parish, arrives from Scotland, on February 24 is appointed Pastor and sternly administers parish.

1902 Residence at 213 So. 4th Street is purchased for $10,000 and converted to serve as Rectory.

1902 February 16, Parish is incorporated as, The Parish of St. Mary of the Angels.

1904 Organ installed at purchased price of $3,500.

1906 Rear Church building, which served as Rectory is converted as parish school with four classrooms. Attendance about 150 pupils, tutored by four teachers.

1911 Census, at that time, showed about 5000 parishioners.

1914 Church Front Pillars removed and facade entirely remodeled.

Parish is divided because of its numerous parishioners.

In the same year, the latter part of September, after a long and lingering illness, Father Vincent Varnagiris resigns parish and is succeeded by the Rev. Sylvester Remeika, is congenial and becomes very popular.

1918 Major repairs started, rear of Church and gallery is entirely remodeled.

1935 Father S. Remeika, who served so well in charity and many years alone, was hospitalized in the early part of April and temporarily relieved of his duties; he died at Immaculate Conception Hospital, Jamaica, December, 1939.

1935 In April, Archbishop Molloy assigned Father Aleksunas, the present pastor, as the Administrator of the parish. His zeal and interest were known to the people for he served as assistant a few years before. He was gladly welcomed. He immediately set about extensive redecoration and improve-

ments both in the Church and Rectory. He installed a new heating system, new floors, supervised the conversion of the hall into suitable meeting rooms and classes for the teaching of Christian Doctrine. Sisters of St. Francis were called to teach children attending Public Schools, prepare them for Holy Communion and Confirmation.

1938 In the latter part of November, the parish observed its Fiftieth Anniversary Jubilee with Archbishop Molloy presiding at a Mass of Thanksgiving at the newly redecorated Main Molloy. The Parish Dinner was held at Millers Grand Paradise Hall.

1950 The year 1950 welcomed both Father Dabusis and Pikturna, the latter still serving diligently and zealously as assistant.

In the same year, in the latter part of July, a disastrous fire gutted the whole interior of the second and third floors of the rectory causing much damage. The parishioners responded generously and the rectory was entirely restored with many modern improvements.

1960 Our people realizing the importance of new High Schools generously gave to the Diocesan Campaign going over its quota — $30,000.00.

1963 Parish Committee is organized to make arrangement for observance of its 75th Anniversary Jubilee. A successful Parish Picnic was held at the National Hall, Jamaica, a delightful Concert was given at the Hotel Bossert to a capacity crowd and a Dinner Dance at the same Hotel on November 10.

To fittingly meet the observance of the 75th Anniversary, the Church was entirely redecorated and remodeled. The galleries, walls, ceiling and floors were removed. Imported Italian inlaid marble now cover the walls, the ceiling was newly plastered and painted, new pews and terrazo floors contracted for, stain glass windows and mosaic Stations of the Cross are about to be installed. The Organ has been completely overhauled. With the consent and guidance of Bishop McEntegart and his Building Commission Director, Monsignor Rudden, the whole interior of the Church has been entirely renovated.

•

During the seventy five years of the existence of our parish it wholeheartedly welcomed our Forebears and recent Newcomers, baptized and married thousands of their children, conferred the Sacrament of Confirmation upon hundreds and administered the Sacraments of Penance and Holy Eucharist upon untold numbers, uniting all into the Mystical Body of Our Lord.

Priests and bishops cannot succeed in their tasks without the wholehearted cooperation of the laity. This, our Holy Father Pope Paul VI, especially calls for to-day.

This parish would not be a flourishing center of Catholic life if it were not for the loyalty and generous collaboration of its men and women with their priests.

Down through the years they have manifested a deeper Catholic spirit by their devotion to our Blessed Lord and His Holy Mother and their active participation in all parish undertakings.

Many sacrifices have been made by our forebears in establishing and maintaining this parish, let us, as their offspring continue in their footsteps by still making more sacrifices especially in spreading of the Kingdom of God here in our parish and amongst our Newcomers and neighbors.

SOME VITAL PARISH STATISTICS

1888 - 1900	Baptisms (Recorded)	628
	Marriages	372
	Deaths	—
1901 - 1910	Baptisms	2,818
	Marriages	1,088
1908 - 1910	Deaths (Recorded)	13
1911 - 1920	Baptisms	2,305
	Marriages	609
	Deaths	218
1921 - 1930	Baptisms	555
	Marriages	311
	Deaths	260
1931 - 1940	Baptisms	533
	Marriages	387
	Deaths	429
1941 - 1950	Baptisms (Recorded)	758
	Marriages	330
	Deaths	401
1951 - 1963	Baptisms	715
	Marriages	209
	Deaths	640
Recorded Total	Baptisms	8,312
	Marriages	3,306
	Deaths	1,967
	(Many not recorded)	

Lietuvių Katalikų Religinė Šalpa

Lithuanian Catholic Religious Aid, Inc.

Affiliated with National Catholic Resettlement Council — N.C.W.C.

225 So. Fourth Street — Brooklyn, N. Y. 11211 — EVergreen 4-1984

DIRECTORS:

Rt. Rev. Msgr. P. Juras, Rt. Rev. Msgr. I. Kelmelis, Rev. L. Andriekus, OFM, Rev. J. Cepukaitis, Rev. B. Gauronskas, Rev. A. Gradeck, Rev. J. Kinta, Rev. A. Petraitis, Rev. D. Pocius, Rev. St. Raila—Executive Secretary.

EXECUTIVE BOARD:

Most Rev. Vincent Brizgys, D.D.—President; Rt. Rev. Msgr. J. Balkunas—1st Vice-President; Rev. N. Pakalnis—2nd Vice-President; Rev. J. Gurinskas—3rd Vice-President; Rev. J. Aleksiunas—Treasurer; Rev. A. Pupsys—Secretary

Nuoširdžiausiai sveikiname
Angelų Karalienės Parapiją
DEIMANTINIO — 75 — JUBILĖJAUS
proga

GYVUOKITE — DIEVUI, TĖVYNEI, KRAŠTUI!

Our Congratulations and Best Wishes to St. Mary of the Angels Church on your Diamond Jubilee!

Bedieviai Rusijos komunistai naikina religiją ir persekioja tikinčiuosius Lietuvoje.

Bažnyčių dalis Lietuvoje yra šventvagiškai išniekintos ir uždarytos. Daug kunigų, vienuolių, seselių ir katalikų nužudė, ištrėmė ar įkalino.

Iš laisvėje gyvenančių laukia maldos ir atjautimo jų sunkios padėties. — Per LKRŠ galima gelbėti Lietuvos žmonių tikėjimas, dora, ypač palaikant lietuviškas religines radijo programas iš Vatikano ir Madrido radijo.

Lietuvos Katalikai labai giliai dėkoja už jiems duodamą paramą.

LKRŠ laukia talkininkų ir aukų.

Būsime dėkingi.

LKRŠ

KUN. JURGIS GURINSKAS
Aušros Vartų parapijos klebonas
New Yorke

ir

KUN. ANTANAS KARDAS
vikaras

Compliments of —

Mr. and Mrs. D. KLIMAS

Mr. and Mrs. V. BRUGESS

Mr. WALTER PANKAVICH

MAY GOD SHOWER HIS BLESSINGS AND GRACES

ON OUR CHURCH

PRIESTS

BENEFACTORS

and

PARISHIONERS

ST. MARY OF THE ANGELS "WHITE" BOWLING TEAM

J. Gredys - J. Napolitano - W. Pankavich - J. Stelmokas

W. Zabarauskas - J. Zukas

IN MEMORY OF

OUR DEAR PARENTS

JOHN AND ANNA JANAVICIUS

AND

STEPFATHER

ALEXANDER BRUSACK

Marie & Adele

BEST WISHES

MRS.

ANNA PETRAUSKAS

BEST WISHES

MR.

VIKTOR PETRAITIS

COMPLEMENTS OF THE

THE DIME SAVINGS BANK OF WILLIAMSBURGH

Member Federal Deposit Insurance Corp.

209 HAVEMEYER STREET BROOKLYN 11, N. Y.

Best Wishes

on

75th Anniversary

CHARLES ABRAITIS

AND

Daughter

HELEN ABRAITIS

ATMINIMUI

PRANO DULKĖS

KURIS

ANGELŲ KARALIENĖS PARAPIJOJE

BUVO VARGONININKU 25 METUS

MARIJA DULKIENĖ

ir vaikai

BESIDŽIAUGDAMA MŪSŲ PARAPIJOS

DEIMANTINIU JUBILĖJUMI

SVEIKINU PARAPIJOS KUNIGUS,

DRAUGIJŲ NARIUS IR VISUS PARAPIJIEČIUS

LINKĖDAMA VISIEMS

GAUSIŲ DIEVO MALONIŲ.

ONA SIJEVIČIENĖ

BEST WISHES

ON

75th ANNIVERSARY

Mr. and Mrs. JOSEPH STANIKUNAS

Mr. and Mrs. WILLIAM MILINIS

Mr. and Mrs. WILLIAM VIZAS

SPONSORS

Adam, Eleanor C.
Adam, Mrs. Eleanor K.
Adam, Louise K.
Andrews, N.
Appell, A.
Arculin, Isavela
Aaron, Adrianne
Aaron, Georgette
Arunas, Antanas
Austopchuk, Sam
Averka, Dawny
Allen, A.
Adams, Anne and John
Accurso Yvonne Wilmot
Antonavich, Anna
Antonavich, Paul
Adams, Joseph
Adams, Joseph
Arzedi, Anna
Amaitis, Isavelle

Bagdonavičius, Catherine
Balasa, J.
Barz, Anita, J.
Balkunas, Miss Catherine
Balkunas, Msgr. John
Balkūnas, Mrs. Anna
Balunas, Miss Geraldine
Bastis, Mr. Mrs. Jeo
Beckeris, Anna
Bekeris, Anna
Benz, George
Beleckienė, Stefa
Benson, Mrs. M
Besendorfer, Mary
Biel, Anna
Binger, Ella
Bishop Family
Bitensky, I.
Bohlsen, Mr. Mrs.
Burdulis, E.
Botiris, Nastazia
Brannigan, Harry, J.
Brazjones, Ursulia
Bridie, Casey
Brody, Lou
Broshkis, Stella
Brzozowski, Mr. Mrs. R.
Brown, Armanda
Brudnicki, Joseph
Bulovas, Rev. Frank
Bugenis, Julie
Bugenis, Michel and daughter
Bumbulis, Anelie
Bundonis, Adam
Burdulis, Joseph
Burkavage, Anne
Bury, Bruno
Butkus, Albert
Butkus, Mrs. Helen
Butkus, Helen
Butkus, Algirdas
Butkus, Anthony, J.
Buyokas, Richard

Chaikowski, Mrs. Anna
Chapluk, Sabina
Calandrillo, Mr. Mrs. C.
Campbell, Edna
Caplan, Mazie
Coporrino, Dominica
Carloty, Mary
Chapukas, Bill and Julia
Casy, Ellen
Catanese, A.
Cernauskas, Sophie

Cernauskas, Patricia
Cernauskas, Peter
Cibuls, Mr. Mrs. Peter
Cibuls, Mr. Mrs. Peter
Cimkowski, Stephen
Cirillo, Mary
Cyrul, B.
Clinton, Mr. Robert
Cosek Family
Cooper, Mr. Mrs. Edward Jr.
Corrado, Sabatore
Cottingham, Alfred, T.
Cuprinskas, John
Czelusniak, Frank

Di Mueci, Mrs.
Davy, Vincent J.
Davy, Olga
Davis, Jim
Daubar, Willie
Doering, Jean
Daknis, F.
Dambinsky, Justin
Dalton, Muriel
Dalton, Frank
Dairy, Hy Lynn
De Nazzo, G.
Drusates, Razalie
Duda, J.
Dugan, Mrs. Ann
Dulskey, August

Ellis, A.
Elsenberger, Mr. Mrs. B.
Ensidler, B.
Enzelewski, Mrs. H.

Farraher, Rev. Jams D.
Ferrah, Mike
Filakovsky, Edward
Fonsetto, Mery Crane
Fox, Matilda
Frangipani, Mr. Mrs. Carl
Frany, Katherine
Fredericks, G.
Furnari, Mr. Mrs. E.

Gahn, George
Galiano, Vinny
Galiano, Dolores
Galckus, Mrs. Amelia
Gavėnas, William
Gaylor, Mrs. E.
Gaylor, Mrs. E.
Gegužys, Isabelle
Gerold, Mary
Gibaldi, Jon
Gurklys, John
Gudonsky, Rose
Grigonis, R.
Grigonis, J.
Grinius, E.
Grisaitis, Olga and Frank
Glek, Sara
Gagas, Mrs. B.
Gomez, Julia
Gordan, Henry
Gousley, Jean
Gousley, Jean
Govins, Lucrecia
Granickas, A.
Grigonis, Frances
Grisaitis, Helen
Grisaitis, Anthony
Grisaitis, Mrs. Edna
Grisaitis, Jonas
Grisaitis, Joseph
Grizanka, W.J.
Gudelis, Vyto

Gudelis, Mr. Mrs.
Gudonsky, Alex
Grabauskas, Vity
Grabauskas, Helen
Grasso, Adela
Gustitus, Teofile

Harbosherfsky, Mary
Harton, Mrs. Vickie
Harrow, Georgette
Heller Opticians
Henky, L.
Hilen
Herrmann, Mabel, L.
Herrmann, Mabel L.
Hertz, Betty
Hever, E.
Henyan, Mr. Mrs. Allen
Hobdy, Robert, G.
Holinski, Edward
Hovath, Mary
Hirsch Stationers

Iannocci, Philip

Johnson, Ruth
Johnson, Lola
Jackson, Ann
Jackson, Alberti
Jakaitis, Elzbeta
Jančius, A.
Jodzevičius, Agnes
Jaiz
Jesica, L.
Juskevičius, Miss M.
Juskevičius, Mrs. M.
Kabosius, Mr. Mrs. Joseph
Kaffer, Josephine
Kaffer, Richard
Kahn, H.

Kalinowski, W.
Kaseta, Elizabeth
Katulis, N.
Katulis, Michaels
Katulis, Michael
Kaupienne, Marija
Kayris, J.
Kazakevičienė, Catherine
Kazlauskas, P.
Kazlauskienė, Ona
Kazlauskas, Mr. Mrs. Anthony
Kazlauskis, Sophie
Kazlauskas, Magdalena
Kecki, Michael
Keeler, Helen
Keen, Sah
Kiaune, Vladas
Kirsch, John
Kiselius, Bronas
Klant, Mr. Mrs. I.
Klemickis, Stella
Klemecke, Stella
Klimski, J.
Klimski, V.
Kober, M.
Kober, T.
Kober, Mr.Mrs. Peter
Kokaras, Mary
Koniary, El
Kowalczyk, Mr. Mrs. Edward
Koveski' H.
Kowal, S.
Krapukaitis, Mr. Mrs. A.
Kuchinskas, Mr. Mrs. S.
Kuchinskas, Victoria
Kucinskas, Mrs. A.
Kulber, Helen V.
Kulesza, A.
Kulesza, Barbara

Kulesza, J.
Kulesza, Anna and Eddie
Kumtienė, Eva
Kurpaitis, Frank
Krasnica, Stephen Mr. Mrs.
Krasnica, Mr. Mrs. S.
Kralikauskas, Juozas
Kurmel, Edward A.
Kurila, R.
Kujawski, Mrs. S.
Kurowski, E.

Labanousky, Charles
Lambest, Margie
Landis, Julia
Landusky, Mr. Mrs. Henry
Landusky, Henry Jr.
Lapinsky, Bolie
Laučius, Mr. Mrs. J.
Lauro, P.
Leap, Joseph and Helen
Late Dr. S. Lockett
Leavy, Catherine
Lekesis, Rev. Pius A.
Leles, Mr. Mrs. Edward
Ligeika, Mr. Mrs.
Linkus, Helen
Linkus, Joan
Logis, Agnes
Lombardi, Mr. Mrs. A.
Lox, A.
Lucka, C.
Lucas, J.
Lutzky, Barbara
Lynch, Joseph P.
Maceina
McDonnell, James A.
Mackevičius, F. ir B.
Madson, Tom

Marcisak, N.
Mark, Lu
Marsanico, C.
Marma, e. k. jr.
Marma, Miss A. E.
Marma, A. J. Jr.
Marma, A.M. Miss
Marma, A. Mrs.
Marma, Mr. A.J.
Marma, V. Jr.
Marma, L. R. Mrs.
Marma, V.J. Mr.
Mrama, Mrs. A. A.
Marma, E.K.
Marma, Mrs. C.E.
Masones, F. J.
Martens, A.
Maones, J.B.
Masones, Mrs. V.
Masones, W.
Misakovicz, F.
Masionis, Mrs. M.
Mazukelis, Mrs. Bargbora
McKeough, Mary
Meier, Teresa
Mekiai, E. and E.
Merk, Margaret
Miezeliene, B.
Miglino, Violetta
Milas, Frank
Minary, James R.
Minsavitch, V. and A.
Mitchell, Mrs. Anna
Mockewich, Anthony
Mockevičius, Rev. Charles L.
Morganis, J.
Mormorando, Mrs. J.
Mrozinskas, Mr. Aleksas
Mumpfer, Elizabeth

Mundy, Frank M.
Murray, William
Murphy, Tom
Murphy, M.
Murty, Elizabeth

Nadolny, L.
Nagin, Frances
Namikienė, Petronėlė
Naricienė, Mary
Naumaiskis, Gertrude
Naumaiskis, Henry
Navickas, Kazys
Necci, Joseph
Neibel, Mary Ellen
Nedvara, J.
Nordt, Mrs. Elizabeth
Novak, T.
Nygaard, Ben
Nygaard, B.

O'Grady Josephine
O'Priely, B.
O'Reily, Irene

Pachesa, Mrs. Helen
Padegimas, Joseph
Padegimas, Joseph
Palilionis, Mr. Mrs. Paul
Parcella, Helen
Parzel, Mr. Mrs. J.
Parzel, Mr. Mrs. L.
Pardo, David
Paskowski, Joseph
Paterno, Rose
Patkauskas, Mike
Paulauskas, Vincent and Helen
Phil's Army and Navy Store
Piccione, Philip Jr.

Peertine, J.E.
Petrash, Stanley
Petrash, Anna
Peters, Vim
Pechinski, Mrs. J.
Peckaitis, Mr. Mrs. William
Pencak, Charles W.
Petrauskas, Adele and Joe
Plotkin, Barnett
Parulis, Albi
Pollack, Sol
Putina, Edward Family
Putinas, M. and J.

Rackis, Marcella
Radonis, P.
Ramančionienė, Elenora
Razauskas, Anthony
Razickas, Mr. Mrs. A.
Rebis, Joseph
Reihna, John
Reilly, W.
Reilly, J.IM
Reilly, Ed.
Reinis, H.
Riolo, Marie
Rizo, Viola
Robles, Pedro
Roeber, J.
Rogers, Anne
Rogers, Peter
Rogers, Ch.
Romak, Lilian
Romak, John
Romaska, Mrs. S.
Ronco, Mrs. Helen
Ross, Nat.
Rozickas, Mr. Mrs. John
Rudaitis, Mr. Mrs. J.

Rucynskas, K.M.
Ruginienė, Mrs. Rose
Rusas, P.
Rutelionis, Barbara
R. and B. Food Center

Sabal, Jos. A.
Sadauskas, J.
Sadauskas, F.
Samanka, Mr. Mrs.
Samuolis, Eva
Santillo, Armand
Sarkus, U.
Sarkus, Nellie
Sasnauskaitė, Uršulė
Saulaitienė, Mrs. M.
Savage, Dora
Savage, Jennie
Savičiunas, Mrs. K.
Scanlon, N.
Scott, Helen
Scheff
Scripps, Mrs. Martha
Scripps, Mr. Wallace
Shalins, Mary
Schultz, A.B.E.
Schumacher, B.
Schuss, Harry
Schwabas, Anne
Šeštokas, Julia
Sharon, Eva
Sicutera, M.
Sekulski, S.
Sennis, A.
Sinkavich, Chas.
Sidorowicz, H.
Sifre, Helen, M.
Sinkevich, Ch.
Simanskis, Charles

Silinsky, M.
Silinsky, Mary
Sipaila, Kazys
Sferrazzo, Mr. Mrs.
Sferrazzo's
Sferrazzo
Skilman, George
Skrocki, Mr. Mrs. Ben.
Skurvydienė, Ona
Slawek, J.
Slye, T.
Slezavich, M.
Smetona, Mr. Mrs. A. and E.
Smith, Mrs. H.D.
Smilowicz, Victor
Smith, Evelyn
Smith, Mr. Mrs. & Son
Snachkus, Mr. Andrew
Snieckus, Andrew
Sosaris, L.
Stagniunas, Stella
Stagniunas, Ona
Stanczyk, Mary
Stanczyk, Geneviene
Stanczyk, Mr. Mrs. Edward
Stanczyk, Stanley, Jr.
Stelmokas, Mr. Mrs. Joseph
Stelmokas, Kazys
Stelmokienė, Veronika
Stelmokaitė, Elena
Stern, Harry
Stevenson, Mrs. K.
Stevenson, Robert L. Jr.
Strogis, M.
Stupuras, Anna
Stumpf, Louise
Strzalkowski, Adam
Szoe, Max
Szala, Helen

Swibel, Frank

Tierney, Gertrude
Tierney, James
Tierney, Eleonor
Town Cleaners
Tryonas Family
Twaskas, Olga and Al
Tyburczy, John

Ubarevičius, Vyt.
Ulses, F.
Urban, Mrs. B.
Urban, Aldona
Ursini, Mary

Vaichunas, Adelė
Vaiciunienė, Domicele
Vaitkus, A.
Valasiunas, Mare
Valentine, J.E.
Vasauskas, Charles
Vasauskas, Helen
Vaskas, C. A.
Verducci, Jean
Venis, Frank
Venis, Helen
Vincent Marie
Visnius, Vinsas
Visnius, Jadvyga Ann
Vitkauskas, M.
Vizas, Elena
Vogel, S.

Wallace, B.
Wanders, E.
Wardell, A. and Family
Walsh, Tom
Weglarz, Andrew
Wenskaitis, Kazimieras
Waluk, Julia
Weitner, A.
Wesey, A.
Wesey, S.
White, Mr. Mrs. T.
White, H.
Wtulich, Z.B.
Wize, J.

Zabela, Anele
Zablackas, Verna
Zalner, Joseph V.
Zarski, Mrs. Mary
Žemaitis, M.
Zvinis, Kotrina
Zubas, Jan
Zebertaviciene, Mary
Zupko, Alice
Žukas, B.
Žukas, A.
Yanches, Mary
Yanches, Mary
Yokaitis, Lorraine
Yokaitis, Stanley, J.
Yacavonis, Anthony
York, Mr. Mrs. Al
Yorkony, Frances
Young, Stelen
Yourskis, Ch.

Bowling Teams:

Annunciation Bowlint Team
Holy Ghost Bowling Team
Immac. Conception Bowling Team
St. Francis Bowling Team
St. Michael Bowling Team
St. Rita Gray Bowling Team
St. Rita Browns Bowling Team
Bowling Team, Blue

A & P Sponsors

Mary Albright
Louis Aliperti
George Aromnson
Edward Batcheller
James Beebe
Helen Benedict
Joseph Berson
John Blackford
Helen Boccio
William Braun
Joseph Buccheri
Jack Burroughs
Danny Caparello
Enrico Carpentieri
Frank Cattano
Thomas Chiefo
Leon M. Chodkowski
Charles Clark
Ronnie Clifford
John CopersitoJohn Cosenza
Dominick Costa
Eugene Cotter
Jack Cucci
Peter Cucci
Ralph Cuccaro
Robert Cummings
Edward Czizik
Ray Czicik
John Dale
William Dargan
Charlie De Santis
John Donegan
John Doerrbecker
Jack Doyle
James E. Fagan
Walter Fahey
George Findlay
William Firedel
Henry W. Fuchs
Stanley Glica
Fred Gonnelli
William Goodspeed
Jerry Greco
Amos Haag
Robert Hamburgher
Thomas Harrigan
John J. Harrington
Joe Harrison
Joseph A. Hejnas
Charlie Hines
Edward Hynes
Jimmy Iulo
William Jacobs
Trig Jacobsen
Herbert Jarosch
Jack Katz
John A. Koush
Eli Kovic
Stanley Kowalski
Louis Kreye
Walter Lamoreux
Frank Litka
John Loder
Joseph Lopresti
Thomas Makofske
Manny Mattos
Rocky Mazza
Frank McDonald
Hank McGinnes
Jim McMurray
John Melnyk
Bert Merkel
Al. Minkoff
Joseph Mirando

Charlie Mohr
Joseph Muller
Thomas O'Grady
Gene Ostermeier
Joe Pakaluk
Bob Palermo
Bob Pangallo
Bob Pearsall
Bob Peters
Nick Petrohilo
Marie Piacenti
Dick Preuss
Ed. Rechenberger
Joseph Riley
Ida Schick
Marty Schick
R. Schneider
Ed. Sczepanski
Henry Seaman
Larry Serravalli
Helen Sheehan
Owen Sheridan
Tom Shields
Frank Slingo
Frank Somma
Joseph Sommese
Ray Stengel
Charles Stuckey
Harold Tough
Charlie Vaccaro
Charlie Vanek
Joseph Varone
Tom Vols
Joseph Voggiero
George Weaver
Joe Wernimont
Alex Wishnevsky
Richard Wize
John Wynne
Robert Young
John Zamborsky

Dairy Sealed Sponsors

George Adams
Jack Aleski
Al Alzmann
Frank Araneo
Jerry Auriemmo
Al. Barlow
William Barringer
Charlie Barteis
Fred Black
Cliff Campbell
Lou Castellano
Frank Consiglai
John Dallal
Joseph De Vito
Al Dittman
Walter Donnelly
Bob Dye
William Engleking
Frank Erhardt
Andy Faullo
James Fiero
William Folkers
Frank Fox
Ed Gaffney
John Gallagher
Ed Girad
James Gray
R.J. Greer

George Hadden
ohn Hall
Leo Hedlund
Vincent Helmstadt
Harold Herbst
Bill Henricksen
Tom Higgins
Chris Hoops
Harry Hughes
Robert Hutchison
Dick Johnson
Harold Johnson
Marty Kaminek
James J. Kelly
Charlie Kimball
Ed Knight
Arthur Knowles
Hank Konas
Bob Kozer
Nick Kozer
Hans Kramer
Lou Loeven
John E. Loser
Joseph Lunger
Libby Maceli
Ed. Marine
Ed. McGovern
Joe McKeon
Ronnie McShane
Robert Meyer
John Moersch
Edward Monaco
John Myers
Michael O'Brien
Marty O'Gara
H. Penensky

Joe Pastore
Stanley Partyka
John Pateracki
Emil Peterson
Bob Pfaffe
Fred Pisano
Joseph Puccio
William Rallo
Phil Ramos
DEd Rehor
Frank Rooney
Henry D. Rumph
John Russo
Lou Russo
George Salinger
Frank Sauer
George Schaeffer
Marty Schmidt
Rosco Scuiti
Al Selkirk
William Sheeran
Howie Shoemaker
Leroy Shoemaker
Art Staudinger
Austin Timmins
Joseph Varipapa
Al Vasquez
Mario Venturo
John Vicari
Fred Von Eschen
Fred Wagener
Larry Walter
Andy Weber
William Whelan
Doug YarboJack Zwickel

Per paskutinius septynerius metus bažnyčios remonto fondui aukojo:

Bohlsen
Ballas, A.
Balčiūnienė, P.
Baliukas, P.
Baniulienė, O.
Barauskas, V.
Bastys, J.
Beganskas, M.
Bisignano, H.
Bobinas, J.
Budrick, H.
Bugenis, G.
Buivydienė, O.
Burienė, E.
Burdulienė, E.
Butkus, J.N.
Čerekis E.
Ciplickas, J.
Cooper, E.
Derkach, S.
Dulkienė, M.
Dulkė, P.M.
Fesko, J.M.
Franceson, M.
Galauskienė, A.
Gaitis, A.
Ginkus, J.
Gayson-Gaidamauskienė
Griška A.
Grišaitis, J.
Grišaitis, A.
Janušas, P.U.
Jasevičius, P.
Yurkus, E.
Kaunas, A.O.
Kazlauskas, A.
Kazakevičienė, K.
Kayman, M.
Keever, K.
Kerr, F.
Kerek, H.
Kerševičius, V.A.
Kizis, P. A.
Klemajerienė, F.
Klimski, V.
Koppas, V.
Krasnica, Family
Kriščiūnas, K. O.
Krušinskas, K.
Kulys, A.
Kumetienė, E.
Lakickas, K
Laucius J.
Laucius, G.
Laučiškis, J.
Laukagalis, A.
Leonavičienė, O.
Lubas, A.I.
Lukas, V.
Lukoševičius, S. P.
Lumsargis, J.
Mahony Family
Markevičiutė, A.
Masis, F.
Mažeika, J.
Mockevičius, J.
Mockevičius, A.
Montvidas, J.
Morkel Family
Mykolaitis, J.
Melillo
Miglino, N.
Modzelewski
Mulevičienė, V.

Nedvara, I.
Norkevičienė, P.
Novack Family
Ozelskis
Padegimas, J.
Pauliukonis, J.
Pažereckienė, A.
Pechinski, I.
Petrauskas, O.
Petrulis, W.
Piliauskas, J.
Pivariūnienė, J.
Povilauskienė
Pranis, K.
Pupelis, K.
Pupelis, J.
Putinas, J. M.
Ramaikas, A.
Ramanoski, J.
Rapulskis, V.
Ražauskienė, K.
Ribokas, P.O.
Rogers, M.
Rose, A.
Rudzinska, L.
Rūkštelis, J.
Rutkauskienė, E.
Sabal, G.
Samanka family
Sasnauskaitė, U.
Savage, J.
Savičiūnienė, K.
Scanlon, N.
Sidabra, K. O.
Šimanskis, Ch. E.
Stephens, J.
Stolin, G.
Stuper, J.
Svekla, M.
Švilpa, J.
Tiškus, L.
Urbonavičius, J.
Urnick, A.
Verducci, J.
Vaichunas. S.
3 ST MARYS
Valaitienė, V.
Vasauskas, A.
Verkutis, A.
Vizas, A - Wize, A.
Wanders, E.
Zabela, A.
Zedar, S. H.
Zelnuike, U.
Žižys, A.
Zubis, A.
Yanches, M.

1963 metais bažnyčios pataisymui aukojo:

Andruška, H.E.	$ 100
Balčiūnienė, P.	50
Barawick, Anna	150
Bobinas family	50
Bisignano	200
Bayer, A.	100
Boleinas family	50
Branau, F.S.	200
Branau, M.	100
Brown, M.	100
Burienė, E.	80
Butkus, H.	100
Butkus, J. N.	200
Buyauskas Family	150

Courtney, N.	100
Danisevičius family	200
Derkach, S.	100
Digris Family	100
Dominauskas B. M.	50
Duda J. Family	50
G. A.	150
Gailiūnienė, E.	50
Gedeika, B. K.	50
Gedaravičius, W.	100
Gratt, O.	100
Grigonienė, P.	50
Gudžiūnas, F.	100
Gurskienė, M.	100
Gustas, F.	150
Janns, W. S.	200
Javis, J. A.	100
Janušas, P. U.	400
Jesaitis, M.	50
Jonaitis, J.	100
J	100
Juškevičienė, A.	75
Kačinskas, H.	50
Kaminskas, V.	50
Kamar, E.	350
Kazakevičienė K.	450
Kazlauskas, A.	50
Kerek, H.	50
Kizis, P. A.	75
Klimski, V.	100
Klimienė, T.	50
Kokoszka, A.	100
Kriščiūnienė, O.	100
Kuliavas, P.	100
Kuodis, J.	150
Kurmis, P.	100
Lakickas, K.	60
Lapšys, V.	100
Lasauskas, F. M.	200
Laučiškis, J.	100
Lukas, V.	100
Lygmontienė, O.	200
Macaskey Family	150
Masonienė, M.	150
Matthews, A.	300
Mc Bride	50
Mikaliūnas, V.	100
Miklaševičius Family	100
Misiūnas St.	130
Misiunas, J. I.	200
Mitchell, A.	125
Mockevičius, A.	100
Mulevičienė, V.	100
Mykolaitis, J.	50
Namikienė, P.	50
Naujokas, A.	150
Nedvara, I.	100
Norkevičienė, P.	50
Panatauskas. S. O.	200
Pauliūkonis, J.	50
Pažereckienė, A.	100
Polis, C.	150
Petraškienė, E.	120
Povilauskienė, K.	125
Pranskevičius, J.	100
Pupelis, K.	100
Putinas, F. M.	100
R.	*245*
Raguckas, A.	50
Ramaikas, A.	150
Rice, V.	150
Rogers, M.	100
Sakaitis, A.	111
Saldok, J.	100
Šarkauskienė, U.	250
Sasienė, U.	50
Savičiūnienė, K.	50
Scripps, W. M.	100

Šeštokas, J.	100
Sidabra, O. K.	300
Šlikas, A.	100
Slye, T. S.	250
S. A.	100
Smetona, M. K.	100
Smetona, A. E.	100
Snachkus, A.	100
Stankus-Stanikunas J.	75
Stankevičienė, V.	200
Stelmokas, K. V.	100
Stranevičius, J.	380
Strijauskas, J.	50
Strogis, G.	150
Stuper, J.	100
Sukackienė, K.	50
Švedas, S. O.	100
Svekla, M.	50
Teiberiutė, A.	50
Tiškus, L.	100
Urnikienė, O.	50
Valužienė	75
Vaišnoraitė, E.	100
Vaivackas	100
Vence, P.	100
Vertelka, S.	50
Volin Family	50
Wallace, B.	150
Zablackas, V.	300
Žukas Family	300
Žukauskas, V.	50
Žvirblis, J.	150

Buyokas, Mary	100
Dudonis, M. Family	250
Garlauskienė, Anelė	100
Kriščiūnas K. ir sūnus E.	100
Poderis, J. A.	100
Romanoski, J. H.	100
Swedish, B.	250
Venis, F. H.	50
Zedar, S. H.	50

PARAPIJOS DEIMANTINIO JUBILĖJAUS PROGA BAŽNYČIAI AUKOJUSIŲ SĄRAŠAS

Stambesnieji Aukotojai

Amžinojo Rožančiaus Draugija ir Gyvojo Rožančiaus Draugija	$2000
Maldos Apaštalavimo Draugija ir Šv. Pranciškaus Tretininkai	2000
Baltriūnienė Eugenija	5000
Gayson — Gaidamauskienė, M.	1500
Kazlauskas, Helen	1000
Kriščiūnas, Ona	2000
Mc Bride Family	1000
Sounders Family	2600
Sijevičienė, Ona	2000
Swedish Family	2000
Young Women's Sodality	1000

CONGRATULATIONS

MAY THE FUTURE YEARS BE FILLED

WITH EVERY GRACE AND BLESSING

ST. VINCENT DE PAUL PARISH

PIRMAJAI LIETUVIŲ PARAPIJAI

BROOKLYNE

ŠVENČIANT DEIMANTINĮ JUBILĖJŲ

LINKIME DAR DAUGEL METŲ

BŪTI LIETUVIŲ UŽUOVĖJA

IR SKELBTI DIEVO ŽODĮ

LIETUVIŲ KALBA.

KAZYS IR ANTANINA

K R U Š I N S K A I

ir dukterys

TERESE ir ANTANINA

Sveikinimai

ir

Linkėjimai

RT. REV. MSGR.

JONAS BALKŪNAS

Nuoširdžiausi sveikinimai

KUN.

NORBERTAS PAKALNIS

BEST WISHES

FROM

THE

PRIESTS AND PEOPLE

OF

ST. MICHAEL'S CHURCH

FLUSHING, N. Y.

REV. JOHN P. SKELLY

Pastor

NUOŠIRDŽIAI SVEIKINA

ANGELŲ KARALIENĖS PARAPIJĄ

DEIMANTINIO JUBILĖJAUS PROGA

LIETUVIAI PRANCIŠKONAI

leidėjai:

A I D Ų

D A R B I N I N K O

ŠV. PRANCIŠKAUS VARPELIO

IN MEMORY
OF

ROSE KAZLAUSKAS
AND
JOHN KAZLAUSKAS

S&M

MAISTAS

QUALITY MEAT MARKET

CHARLES ŠIMANSKAS, sav.

Gamina ir pardavinēja lietuviškas dešras ir skilandžius

Parduoda lietuvišką duoną, sūrius, ir daug įvairių mēsos gaminių

Priima užsakymus visokioms progoms

Pristato maistą į namus

•

Adresai:

145 Grand St.	**Tel. EV 8-4627**	**Brooklyn 11, N. Y.**
483 Grand St.	**Tel. EV 8-4608**	**Brooklyn 11, N. Y.**

BEST WISHES FROM

WOMEN'S AUXILIARY

of the

MASPETH LITHUANIAN CITIZENS CLUB

69-63 Grand Avenue, Maspeth, N. Y.

AGNES REZIZ — President

SUE BIELSKAS — Vice President

HELEN VENIS — Secretary

JEAN BREDES — Financial Secretary

MARY KEPEZINCKAS — Treasurer

VINCAS ir MARIJA

L U K A S

su šeima,

ilgus metus turėję kepyklą

"SCHOLES BAKERY"

Grand Street,

pardavę biznį apsigyveno

84-50 Beverley Rd., Kew Gardens 15, L. I.

parapijos jubilėjaus proga sveikina visus parapijiečius

COMPLIMENTS OF

MISUNAS

BAR and GRILL

502 Grand St. Brooklyn 11, N. Y.

STerling 9-5104 F. J. GRAY

F. J. GRAY & CO., INC.

Fabricators of Glass Products

Authorized Distributors of Corning Glass Works

182 SO. PORTLAND AVE. BROOKLYN 17, N. Y.

JUOZO ir IZABELĖS MISIŪNŲ

RAY'S LIQUOR STORE

Galima gauti įvairiausios rūšies amerikiečių ir importuotų gėrimų

Didžiausias pasirinkimas degtinės ir vyno

103-55 LEFFERTS BLVD. RICHMOND HILL, N. Y.

Telefonas: VIrginia 3-3544

IN MEMORY

OF

JOSEPH GARSZVA

Nassau
IV 3-1155

Brooklyn & Queens
EM 6-4700

CERTIFIED DIAPER SERVICE

Ivory Snow used exclusively

296 Stockholm St. Ridgewood 37, N. Y.

DAvenport 6-3868

COMPLIMENTS OF

KLASHUS CONSTRUCTION CO.

General Contractor

56—41—56-th Terrace Maspeth 78, N. Y.

Unique Buildings our Specialty

Congratulations to the Parish of St. Mary of the Angels
on the occasion of its 75th Anniversary

We were happy to receive its contract to renovate
the interior and exterior of the Church

ALL GOOD WISHES

Mr. Mrs. S. PONIATOWSKI

Mr. JOHN PONIATOWSKI

Mr. Mrs. ANTHONY G. BUDRICK

Mrs. ANNE ROSE

Compliments
of the

STROGIS
FAMILY

PATRONS

ALBERT FURNITURE
ALENSKAS CONSTANCE
ANDRUSKA, Mr. & Mrs. N.
ANTANAITIS J.

BAELIS, CATHERINE
BAKER, Mr. & Mrs. J.
BALLAS, ANTHONY
BALLAS, MARY
BANULIENĖ, ONA
BEGANSKAS, M.
BELAUSKAS, Mr. & Mrs.
BISIGNANO, Mr. & Mrs. Theophila and Henry
BLAŽAITIS, V.
BOZYMOWSKI, Mr. & Mrs. B.
BROWNING, Mr. & Mrs. A.
BUBELIS, C.
BUITKUS, Mrs. AGOTA
BURAS, Mr. & Mrs. P.
BUROKAS, Mr. & Mrs. W.
BUROKAS, H.
BUTWICH, Mr. & Mrs. A.
BUYOKAS, MARY A.

CAMPBELL, Mr. & Mrs. E.
CIVINSKAS, Mr. & Mrs. J.
COOPER, Mr. & Mrs. EDWARD
CORRIGON, MATTHEW
COURTNEY, NELLIE
CROMER, ROSALIE

DALEO, MARIANA
DANISEVIČIAI
D'ANDREA, MARY & C.
DAYNOWSKI, ANNA
DEUTCH AUTO BODY
DOMBROWSKI, ANNA
DROUGALIS, Mr. & Mrs. J. V.
DUGAN, Mr. & Mrs. JOSEPH

FESKO, Mr. & Mrs. JOHN
FLOWERS, Mr. & Mrs. J.

GIOGUARDI, THERESA
GLOWACKI, N.
GRANESE, URSULA
GAILIUNAS EVA
GENIS, Mr. & Mrs. JOHN
GRABAUSKAS, Mr. JOHN
GRABAUSKAS, Mrs. JOHN
GRABAUSKAS, ALDONA
GUDONSKY, Mr. & Mrs. Anthony
GUSTAS FRANCES
GUSTAITIENĖ A.

HART, Mr. & Mrs. HAROLD
HELLER, Optician
HENTZELMAN, Mrs. ALBERT W.

JASEVIČIENĖ, M.
JONAITIS, J.
JONYNAS, K. A.
JUREVIČIUS, SOPHIE

KADAR, Mr. & Mrs. K.
KAJETAUSKIENĖ, ONA
KAMINSKAS, V.
KAMAGE, JULIA
KANNENGEISER, Mr. & Mrs. G.
KAUFMAN, Mr. & Mrs. GEO
KAUKARIENĖ, M.
KAZAKEVIČIENĖ, K.
KERR, FRANCES

PATRONS

KEREK, H.
KIESEWETTER, M. CH.
KIŠKONIS, Mr. & Mrs. A.
KRISCIUNAS, A.
KRISCIUNAS, JOHN & MARY
KULIS, Mr. & Mrs. J. A.
KUPČIUNAS, JONAS
KURILA, Mr. & Mrs. J.

LAURYS, ANNA
LEKIS, PAUL
LELIS, ANNA
LEINART, A.
LIGMONTIENĖ, A.
LIUBERSKIS, Mr. & Mrs. M.
LOMSARGIS, SOPHIE
LUGAUSKAI

MAHONY, Mr. & Mrs. R.
MALINAUSKAS, Mrs. JOSIE
MAMONIS, JOSEPH
MARCISAK, Mr. & Mrs. N.
MASONIENĖ, M.
MATTHEWS, A.
MAŽEIKA, Mr. & Mrs. J.
MELES, Mrs. J.
MENDERIS, J.
MIGLINO, N.
MILINIS, W. Jr.
McCORMACK, T.
MILIUS, JONAS
MODZELIAUSKAS, Mr. & Mrs. ST.

NAMIKIS, Mrs. P.
NAUJOKAS, Mrs. A.
NAUJOKAS, Mr. JOSEPH
NAZAR, MAGDALEN
NAZAR, ROSE
NOVAK, Mr. & Mrs. CH.
NOVAK, Mr. & Mrs. S.

PALUBIN, Mr. & Mrs. P.
PAULEY FAMILY
PAVALKIS, Mr. & Mrs. A.
PAZERECKIS, Mrs. ANNA
PENDZICH, A.
PETKAUSKAS, MIKE
PETRAUSKAS, Mr. & Mrs. P.
PETRAUSKIENĖ, Mrs. ONA
PEZAR, M.
PISZCZYNSKI, Mr. & Mrs. J.
PORTI, Augustine & Dorothy
POVILAUSKAS, Mrs. LEONAS
PRANIS, ANNA
PRAPOLENIS FAMILY
PUGŽLIS, BRONĖ
PUTINAS, Mr. & Mrs. J., Jr.
PUTRIMAS, VERONICA

RABINOWITZ, I.
RADUS, W.
ROMANOSKI Jr. Mr. & Mrs. J. J.
ROSENBLUM PHARMACY
RUKŠTELIS, JONAS

SAIKUS, Mr. C.
SAKAITIS, ANTANAS
SAMUŠIS, Mr. & Mrs. A.
SASNAUSKAITĖ, URŠULE
SAVICKAS, JOSEPH
SAVAGE, JOSEPH
SCANLON, N.
SEMAŠKA, M.
SENA, Mr. & Mrs.

PATRONS

SHEPTUCH, Mr. & Mrs. JOHN
SHABLAUSKAS, PRANAS
SHAGGS, M.
SHAGGS, C.
SHEMET, L. A.
SHEMET, Mr. & Mrs. L.
SIDABRA, Mr. & Mrs. K.
SKUČAS, Mr. & Mrs. P.
SMITH, JAMES
SPAKAUSKY, Mr. & Mrs. P.
STRAVINSKAS, Mr. & Mrs. J.
SUTKUS, Mr. & Mrs. B.
SVOGUN, Mr. & Mrs. B.
SWEDISH, B. A.

TAPUTIS, PETER J.
TEIBERIS, A.
THE LEVY Stationary
TIERNEY, J.
TIERNEY, E.
TOTORAITIS, Rev. PETRAS
TWASKAS, Mr. & Mrs. ALBERT
and Daughter

URBAITIS, ANELĖ
URBELIS, Mr. & Mrs. A.
URBONAS, J.
URICK(Mr. & Mrs. J.

VAIČIUNAS, ONA
VALAKAS, JUOZAS
VASKAS,, Mr. & Mrs. D.
VASKAS, Rev. W. P.
VASKAS, Mr. & Mrs. J. G.
VASKAS, Mr. & Mrs. J. B.
VASKAS, BERNADETTE T.
VENCE, Mr. & Mrs. M.
VENCE, M. P.
VILČINSKAITĖ, ST.
VOLLMERT, Mr. & Mrs. H.
VOLENIUS, Mr. & Mrs. V.

WAICHUNAS, J.
WALLECK, EVELYN
WILLISTON Tailors & Furriers
WOLFE, E. fam.

YOKAITIS, Mr. & Mrs. Stanley
YONAITIS, RAZALIA
YURKUS, AMELIA

ZEIKUS FAMILY
ZELLWAY, Mr. & Mrs. A.
ZENKA, Mr. & Mrs. D.
ZIBUDA, Mrs. MARY
ZILINSKAS, Mr. & Mrs. J.
ZUBRIS, Mr. ANTHONY
ZUBRIS, Mrs. MAGDALENE

ŽARNAUSKAS, Mr. & Mrs. G.
ŽINDŽIUS, A.

$15.00

GAIDAMAUSKIENĖ-GAYSON
KUNRADAS FAMILY

$10.00

DAY, E
GRIŠKA, A. S.
NORKEVIČIENĖ, M.
VALINSKAS, ROSE
SWEDISH, Victoria, William and John

$5.00

ABRAMOVICH, C.
KUODIS, J.
PENIKAS, D.
CALABRICE, V.
Del'AQUALA, A.
GALCHUS, A.
HABERZETTE, C.
HARRIS, B.
LIOGYS, J.
SPINOSA, D.
RAAB, J.
TALISONO, F.
TURULIS, W.
MR. X.

EV 7-4335

AROMISKIS

FUNERAL HOME

Licensed Directors:

STEPHEN AROMISKIS

STEPHEN T. AROMISKIS

423 METROPOLITAN AVENUE

BROOKLYN 11, N. Y.

STagg 2-5043 NOTARY PUBLIC

MATTHEW P. BALLAS

FUNERAL HOME

ALBERT J. BALTON

Licensed Manager

660 GRAND STREET BROOKLYN 11, N. Y.

CONNIE'S

DRESS SHOPPE

"For Smart Clothes"

MAR - LU
2539 Pithin Avenue
Brooklyn, N. Y.
TA 7-6600

92-16 Jamaica Avenue
Woodhaven, N. Y.
VI 9-9373

Our Choir Gowns were made by "CONNIE"

MAGDALENA KAZLAUSKIENĖ

DŽIAUGIASI

PARAPIJOS JUBILĖJAUS PROGA

IR

SVEIKINA VISUS PARAPIJIEČIUS

542 WEST BROADWAY

ROSE
SCREEN STUDIO

NEW YORK 12, N. Y.

COMPLIMENTS OF:

REV. FRANK BULOVAS

MR. MRS. JOSEPH BALUNAS

MR. MRS. VYTO BALUNAS

MR. MRS. TOM BOZA

MR. MRS. JOSEPH DAILYDA

MR. MRS. MICHAEL GERBAUSKAS, SR.

MR. MRS. JIMMY GREINER

MR. MRS. JOSEPH JAKUBAUSKAS

MR. MRS. ALBERT JAVIS

MR. MRS. JOHN JAVIS, SR.

MR. MRS. CHARLES KALTMER

MR. MRS. VYTO LAPSYS

MR. MRS. JOSEPH MATTAL

MR. JOSEPH SAVICKAS

MR. MRS. IGGIE WALLES

GOD BLESS YOU ALL

VYTAUTAS & GENOVAITĖ
BELECKAS

Savininkai

WINTER GARDEN SVETAINĖS

VIrginia 7-4499 Air Conditioned Chapels

ŠALINSKAS

SHALINS FUNERAL HOME

Chapels Available in All Localities

84-02 JAMAICA AVENUE WOODHAVEN 21, N. Y.

MAin 4-8100

HOTEL BOSSERT CATERERS

98 Montague St.
Brooklyn, N. Y.

WEDDINGS - BANQUETS - DANCES

Luncheons - Dinners

JAMES CARDELLO, Maitre D'

Džiaugiamės Parapijos Jubilėjaus proga

ir

sveikiname kunigus,

draugijas ir visus parapijiečius.

Mr. Mrs. JONAS RUKŠTELIS

SVEIKINIMAI IR LINKĖJIMAI

VISIEMS PARAPIJIEČIAMS

ANTANAS VIKRIKAS

BEST WISHES

Mr. and Mrs.
W. R. MATTHEWS

Roslyn, L. I., N. Y.

COMPLIMENTS OF

PEOPLES REGULAR DEMOCRATIC CLUB
14 AD INC.

Hon. RUDOLPH ZIMMERMAN

Hon. ETHEL WALSH

Executive Members

PARAPIJOS JUBILĖJAUS PROGA

SVEIKINU

VISUS PARAPIJIEČIUS

ALEKSANDRAS DEIKUS

In Memory of our Parents

PETRUNELA and GEORGE KASPUTIS

CATHARINE and JOHN SUDER

ANNA and JOHN SUDER

D & Z BOTTLING CO. INC.

MATTHEW WIDLICKI & PAUL BOTWIN
Props.

Manufacturers of
Delicious and zestfull Beverages

distributed by
RITE BEER and D & Z BEVERAGES

For Banquets, Weddings, Parties
at wholesale prices

Call **EV 3-2122** — Day or Night Service

ŠIAI PARAPIJAI PRIKLAUSAU
NUO 1894 METŲ.

DŽIAUGIUOSI DEIMANTINIU PARAPIJOS JUBILĖJUMI

IR SVEIKINU VISUS

MARIJONA FRANCESON

BEST WISHES

MR. and MRS. S. KOKOSZKA

NUOŠIRDŽIAUSI LINKĖJIMAI

DEIMANTINIO JUBILĖJAUS PROGA

STEPONAS ir ALICE KARVELIS

Highland Park, N. Y., L. I.

ILGIAUSIŲ METŲ PARAPIJAI

IR

VISIEMS PARAPIJIEČIAMS

STASYS LUKOŠEVIČIUS
ir šeima

IN MEMORY

OF

BARTHOLOMEW and EVA
MASONES

COMPLIMENTS OF

OF

J. and J. REALTY COMPANY

260 Broadway, Brooklyn 11, N. Y.

BEST WISHES

MR. MRS. M. SWEKLA

Širdingiausi sveikinimai nuo

MOTERŲ VIENYBĖS

(Lithuanian-American Women's Society)

Ši organizacija suorganizuota 1934 m. Laisvosios Lietuvos idealų bei tradicijų išlaikymui, taip pat labdarybės, kultūros ir draugiškumo platinimui.

HELEN V. KULBER — Pirmininkė
MARIJA SHALINS — Vice-pirm.
IZABELĖ MISIUNAS — Sekretorė
MARIJA BUYOKAS — Iždininkė
ANNA KRISCIUNAS — Fin. Sekretorė

S. K L E I N

ON THE SQUARE DEPT. STORE

With Stores in

NEWARK — WESTCHESTER — NEW YORK

COMMACK — HEMPSTEAD — PHILADELPHIA

BEST WISHES

Mr. and Mrs.

CHARLES PLECKAITIS

and Family

Telefonas EV 7-4774

AUGUST P. GUSTAS, Inc.

FUNERAL DIRECTOR

354 MARCY AVE., BROOKLYN 6, N. Y.
(Bet. Lynch & Heyward Sts.)

Chapels available near your residence

THE MERCHANTS BANK OF NEW YORK

434 Broadway — 62 West 47th Street — 93 Canal St.
757 Third Avenue

Member of

Federal Reserve System

Federal Deposit Insurance Corporation

We pay 4% on all Savings Deposits with us for 1 year or longer
and 3½% per annum on all other Savings Deposits

EVergreen 3-3984

RICHY'S

CATERING FOR ALL OCCASIONS

1049-53 Manhattan Avenue **Brooklyn 22, N. Y.**

BEST WISHES

Mr. and Mrs.

PETER PLECKAITIS

and Daughter

BEST WISHES

Mr. and Mrs. JOHN LASON & Son

Tel. VI 7-4477 Income Tax

HAVEN REALTY

JOSEPH ANDRUSIS

INSURANCE — MUTUAL FUNDS

Life and all Forms of Insurance

87-09 Jamaica Avenue Woodhaven 21, N. Y.

UNITED INDUSTRIAL BANK

FOR ALL YOUR BANKING NEEDS

217 So. 4th Street Brooklyn 11, New York

STagg 2-3130

Wholesale Liquor Dealer persuant to Federal Law
Retail Lic. No. L 1029

ROEBLING LIQUORS

"America's Largest"

EVergreen 7-6703

311 Roebling Street Brooklyn 11, N. Y.

BEST WISHES
ON THE 75th ANNIVERSARY

JOHN and MARY KRISCIUNAS

COMPLIMENTS OF

Mrs. Anna Kvedaras and Bertha Kvedaras

and

Mr. and Mrs. Joseph Biondo

Džiaugiamės Parapijos sukakties proga

ir linkime ilgiausius metus gyvuoti

Dievo garbei ir Tėvynės džiaugsmui

PETRONELĖ ir JONAS STRIJAUSKAS

DŽIAUGIUOSI PARAPIJOS SUKAKTUVĖMIS

IR SVEIKINU VISUS

STELLA DERKACH

SVEIKINIMAI PARAPIJOS KUNIGAMS

ir

VISIEMS PARAPIJIEČIAMS

KAZYS ZAUKA

NUOŠIRDŽIAUSI SVEIKINIMAI

VISIEMS PARAPIJIEČIAMS

MR. MRS. J. GURKLIS

VYTAUTAS ir STELLA

ABRAIČIAI

Džiaugiamės parapijos jubilėjaus proga
ir linkime Dievo palaimos

MR. MRS. PETER BELIES

Ad Multos Annos

CHURCH OF OUR LADY OF CONSOLATION

Rt. Rev. A. A. JARKA, pastor
Rev. F. J. GROCHOLA
Rev. F. C. ROMANOWSKI

EVergreen 9-4170 - 1 Chapels available in all localities

JOHN SMOLENSKI
Funeral Home, Inc.

LEON P. KLEMENTOWICZ, Director

1044 Manhattan Avenue Brooklyn 22, N. Y.

SVEIKINIMAI

KLIMŲ ŠEIMA

Teofilė KLIMAS

BEST WISHES

JONAS ir JULIA LAZAUSKAS
FOREST PARK INN

80-46 Jamaica Avenue, Woodhaven 21, N. Y.
VIrginia 6-9820

COMPLIMENTS

of

D. S.

VIrginia 3-1477 ALBERT F. PETERS

PARK HILL REALTY
REAL ESTATE & INSURANCE

84-17 Jamaica Avenue Woodhaven 21, N. Y.

CONGRATULATIONS
and
BEST WISHES

REV. FRANK BULOVAS

Congratulations from Families —

MR. MRS. STANLEY BARKUS
MR. MRS. EDWARD BARKUS
MR. MRS. JOHN KURYLAS
MRS. JOHN SAKAL

Parapijos sukakties proga sveikiname visus nepailstamai dirbančius
Dievui ir lietuvybei, linkėdami Dievo palaimos ir ištvermės

M. ir R. JAUNIŠKIAI

BEST WISHES
of

MRS. ANNA VERECK
and Daughter

Parapijos Jubilėjaus proga sveikinu kunigus, parapijiečius ir visą komitetą, ruošiantį jubilėjines iškilmes

M. JANKEVIČIUTĖ

BEST WISHES

BERNARD and IRENE DULKE
and Daughters

IN MEMORY OF

VERONIKA and GEORGE
VASAUSKAS

BEST WISHES

PAUL and MILDRED DULKE

BEST WISHES

MR. ADAM CHINIKS

BEST WISHES

MR. and MRS. JOHN PAIAUIS

Nuoširdžiausi sveikinimai
Angelų Karalienės Parapijos
Deimantinio Jubilėjaus proga

KLEMENSAS ir ONA BAGDONAVIČIUS
40 Patterson Street, Newark, N. J.

EVergreen 4-5800

Dr. HARRY OROL & Dr. LEON D. SPATZ
DENTISTS

200 Grand St. Extension (cor. South 1st St.) Brooklyn 11, N. Y.

For Reservations Phone ST 6-4939 - 4350

LICITY LANES

37 BRUNSWICK LANES

36-01 47th Avenue, Long Island City, N. Y.

Rawson Street Station on IRT Flushing Subway 10 minutes from Times Square

P. & W. SAN MIGUEL, Props.

Cocktail Lounge - Restaurant — Fully Air Conditioned

BEST WISHES

VERONICA MULEVICH

and

son Joseph

BEST WISHES

JOSEPH and LILLIAN MORKEL

VIrginia 9-3112 Mr. & Mrs. MATTHEW MAZEIKA

PARK FLORIST

Flowers of Distinction

8015 Jamaica Avenue Woodhaven 21, N. Y.

SVEIKINIMAI IR LINKĖJIMAI

KREIVĖNAS

93-26 86th Road, Woodhaven 21, N. Y.

Sveikinu Angelų Karalienės parapiją ir jos garbingus vadus
Deimantinio Jubilėjaus — 75 metų sukakties proga
ir linkiu geriausios laimės ir sekmingiausios kloties ateityje
skleisti lietuvybės šviesą ir Dievo Šventą Žodį.

Mrs. SALOMEJA PIVORIUNAS

QUEEN'S PHARMACY

244 Roebling Street
cor. So. 3rd St.
Brooklyn 11, N. Y.
Tel. EV 7-7877

Ilgiausių metų Parapijai
ir jos nariams

Juozas ir Rozalija
JONAITIS

Ilgiausių metų mūsų parapijai
ir visiems parapijiečiams

Petras ir Uršulė
JANUŠAI

SVEIKINIMAI
ir
LINKĖJIMAI

ADELĖ GAITIS

Sveikinimai
Jubilėjaus proga

William MILIAUSKAS
ir
Rose MILIAUSKAS

KINGS MEN'S SHOP
Clothing - Sportswear - Slacks
Haberdashery

277 BROADWAY
Bet. Havemeyer St. & Marcey Ave.
EVergreen 7-9443

ANTON APPEL
JERSEY PORK
All kinds of Bologna

428 Grand Street, Brooklyn
Phone STagg 2-3108

ST 2-5299 L 1324

HI - HO
Wines & Liquors
HY. HOROWITZ

584 Grand Street, Brooklyn, N.Y.

Džiaugiuosi parapijos
Jubilėjumi
ir visus sveikinu

MRS. H. KEREK

NUOŠIRDŽIAUSI
LINKĖJIMAI

Josephine, Joseph & Jannie
ŽUKAS

Best Wishes
to the Parish

THE LUBUS FAMILY

COMPLIMENTS
OF

Mr. and Mrs.
FRED EHALT

Nuoširdžiausi linkėjimai išlaikyti
lietuviškumą parapijoje
ilgiausius metus

Vinsas ir Jadvyga VISNIUS

Dieve, palaimink
mūsų Bažnyčią
ant visados

VIKTORIJA STANKEVICIUS

In Memory of

ROMAINE & OZELSKI
family

Mrs. H. Ozelski

COMPLIMENTS
of

NATALIE ANDRIUS

Džiaugiamės lietuviškos parapijos
jubilėjumi ir linkime išlikti
lietuviškai ilgiausius metus

Antanas ir Ona KAUNAS

VI 6-7405 Res.: FA 7-7467

JOSEPH VASTUNAS

Real Estate - Insurance
Notary Public

95-09 Jamaica Ave., Woodhaven 21, NY

BEST WISHES

**JOSEPH and STELLA
URBANAVICE**

BEST WISHES

**NELLIE, JOHN & GLEN
GENIS**

COMPLIMENTS
OF

Mr. Mrs.
H. BISIGNANO

COMPLIMENTS
OF

MRS. DAVIS BORIS

COMPLIMENTS
OF

J. SALDOK

In Loving Memory
of
my Mother

ANNA KETURAKIS

Nellie, Stanley, and Robert
BORUS

Sveikiname savo parapiją
75 metų sukakties proga
ir linkime jai ilgiausių metų

L. ir V. KOPPAI

COMPLIMENTS
OF

Mr. Mrs.
A. VENCKUNAS

Mr. Mrs.
WILLIAM J. DRAKE

85-03 Warehom Pl.
Jamaica Estates 32, N.Y.

Congratulations on your
DIAMOND JUBILEE

Rosemary and Frank
PLIAUPLIS

Rev. JOHN J. L. KEANE
Pastor of

TRANSFIGURATION CHURCH

COMPLIMENTS
of

Mrs. F. LAUKAITIS
and Family

EV 7-4341 Wholesale & Retail

ABE JOSEFSBERG
HANDY FRUIT STORE
FANCY FRUITS
and
VEGETABLES

185 Grand Street Brooklyn 11, N.Y.

EVergreen 4-4700 Eye Examinations
Hours: 9:30 AM to 7 PM
Closed Saturday
Sun. 9:30 AM to 5 PM

PLAZA
OPTICAL CENTRE

225 South 4th Street, Brooklyn 11, N.Y.
Prescriptions Filled
SAMUEL HELLER
HELENE HELLER
Reg. Opticians

MIdway 7-5825 One Hour Service
Formal Wear a Specialty

FRENCH
A & R
DRY CLEANERS, INC.
Inc.
"We do all our own cleaning"

2690 Pitkin Ave. Brooklyn 8, N.Y.

Anthony & Eva Szymaszek
BAR & GRILL

159 GRAND STREET
BROOKLYN, N. Y.

EVergreen 8-4344 Notary Public

BLIZINSKI
FUNERAL HOME

R. J. STOBIERSKI, Lic. Mgr.

167 Metropolitan Ave., Brooklyn, N.Y.

Tel. EVergreen 4-8969

REPUBLIC
BAR and GRILL

LIQUORS
WINES — BEER

I. SUTKUS
Prop.

492 Grand St. Brooklyn 11, N. Y.

PASTRAMI KING

Food Fit For A King
Manufacturers

Kosher Catering for All Occasions

LOVERSO'S BUTCHER

HAVEMEYER ST.
CITY MARKET

EV 8-0699

MR. & MRS. MOSECHUK
and Son CHARLES
Son-in-Law JOHN BOLES
Grandaughter and Husband
ELAINE and AL
and
Great Grand Children

BEST WISHES
FROM

Mr. and Mrs.
FRED SCHMIDT
& Sons

BEST WISHES

Mr. and Mrs.
JOSEPH PUPELIS

EVergreen 8-8318

SOL and NICK
KOSHER DELICATESSEN

172 HAVEMEYER ST.
BROOKLYN 11, N. Y.

EVergreen 4-3922

KAGAN PHOTO STUDIO,
Inc.

Everything in Photography

239 South 4th Street
Brooklyn 11, N. Y.

Sewers and Drains electrically cleaned
Heating and Plumbing
Lic. Stanley C. Matarazzo

A 1 CUSTOM KITCHENS

General Contracting
Designers of modern Kitchens
Formica Sink and Counter Tops
Vanitories
P. J. Scatone
HI 5-8050 — Res. BA 9-3139

29-04 Francis Lewis Blvd.
Flushing, N. Y.

NEwtown 9-2421 Wayne B. Trace

TRACE BROS.

Insurance Advisors & Brokers
Organized 1908
66-47 Grand Ave., Maspeth 78, N.Y.
Remember, we are Brokers,
and Brokers work for You!
Integrity, our most valued asset.
Office Hours:
Monday thru Friday 9 to 5
Thursday eve. 6 to 8
or by appointment

TRIBORO COLLISION

50-60 34th Street
Long Island City, N. Y.
Tel. RA 9-9043

CUSTOM COLLISION REPAIRS
All Work Fully Guaranteed

VICTOR VOLIN, Jr.
Prop.

Phone: EVergreen 4-8859 - 7281
Established 1889

LASKAS FLOWERS

270 Broadway, Brooklyn 11, N. Y.

Branch:
Long Beach, L.I.

"Flowers for every Occasion"

For Oil Delivery or Burner Service
Call . . .

RAYCAR FUEL OIL CO.

66-31 Grand Ave., Maspeth, N. Y.
ILlinois 8-1858

EVergreen 8-4494

M. L. JOFFE, D. D. S.

815 BROADWAY
BROOKLYN 6, N. Y.

CHESTER STRAUB

COMMISSIONER
BOARD OF ASSESSORS
CITY OF NEW YORK

EVergreen 7-4188

By appointment only

DR. SEYMOUR A. FOX
DENTAL SURGEON

217 Havemeyer Street
Brooklyn 11, N. Y.

ADVENTURE UNDER SAIL

70-feet Schooner for Charter
by day, week or month.

Unforgetable sailing experience

Capt. Al's Yacht Charters

Richmond Hill 18, N. Y.
VI 9-8093
P. O. Box 182

BEST WISHES

Louise DAUZICKAS

Adeline A. DAUZICKAS

Nuoširdžiausiai sveikinu
parapijos kunigus
ir visus parapijiečius

Mrs. A. ADOMENAS

Deimantinio Jubiliejaus proga
parapijai ir jos vadovams
geriausi linkėjimai

MARIJA BERNOTIENĖ

106-12 Sutphin Blvd.
Jamaica 35, N. Y.

Life and all forms of Insurance
Income Tax

HAVEN REALTY

JOSEPH ANDRUSIS

Insurance

Tel. VI 7-4477

87-09 Jamaica Ave., Woodhaven 21, NY

Sveikinimai ir linkėjimai
parapijos kunigams,
draugijoms ir parapijiečiams

ANTANINA PAŽERECKIENĖ

BEST WISHES

MACASKEY

FAMILY

BEST WISHES

Mr. and Mrs.

JOSEPH VALENTINE

and FAMILY

Phone: LA 5-4208

ARCHIE COLA

Painting - Decorating

General Contracting

143-03 Springfield Blvd.
Springfield Gardens, N. Y.

Anniversary Greetings

Mr. and Mrs.
JOSEPH M. ALLEN
(AVIŽĖNIS)

Nuoširdžiausi linkėjimai
visiems
Angelų Karalienės parapijos
nariams

ONA BANIULIENĖ

EVergreen 8-7644

BONDEL'S LINOLEUMS

Wallpaper - Paints

Hardware - Plumbing Supplies

232 Grand Street
Brooklyn 11, N. Y.

EVergreen 7-1123

Weddings, Banquets, Meeting Rooms

GRAND PARADISE

The perfect spot for your affairs

Matty Caponigro

320 Grand Street, Brooklyn 11, N. Y.

BEST WISHES

CHARLES BROWN

Sveikinimai ir linkėjimai

nuo

MRS. CH. BROWN

ECONOMY DRUG CO.

S. H. BRADLEY, Ph.G.

64 Hillside Avenue
Williston Park, L.I.

Tel. PI 6-4299

Šv. Marijos Angelų Karalienės parapijai
švenčiant Deimantinį Jubiliejų
linkime dar ilgus metus skelbti
Dievo Žodį lietuvių kalba

Liet. Katalikų Darbininkų Kiubas

K. J. Krušinskas, pirmininkas

P. J. Montvilas, sekretorius

Sveikinimai ir Linkėjimai

W. GEDERAVIČIUS

COMPLIMENTS

of

DOROTHY GALLAGHER

Ilgiausių metų parapijai

ir visiems parapijiečiams

PRANAS KURMIS

Šv. Marijos Angelų Karalienės parapijai
švenčiant Deimantinį Jubiliejų
linkime dar daug metų būti
lietuvių tvirtove
skelbiant Dievo Žodį lietuvių kalba

Liet. R. K. Susivienijimo
134 kuopa

K. J. Krušinskas, pirmininkas

Ant. Baciuška, sekretorius

NUOŠIRDŽIAUSI

SVEIKINIMAI

CHARLES KIAULYS

NUOŠIRDŽIAUSI

LINKĖJIMAI

NATALIE KULBOK

ANNIVERSARY

GREETINGS

EDWARD A. KURMEL

Ilgiausių metų
mūsų parapijai

MR. and MRS.
VYT. LAPŠYS
ir ŠEIMA

COMPLIMENTS
of

FRANK KUPRAITIS

IZABELĖ

LAMAITIENĖ

Kazimieras Latvis
ir
Alfonsas Grunskis
su šeima

J. PECHINSKI
BAR & GRILL

404 Wythe Avenue
Brooklyn 11, N. Y.

BEST WISHES

Mr. and Mrs.
H. MOSECHUK

NUOŠIRDŽIAUSI
SVEIKINIMAI

Mr. and Mrs.
J. PILAUSKAS

BEST WISHES

P. A. PILOSI, MD

97-06 106th Street
Ozone Park, L.I.

EVergreen 4-8446

Contact Lens Specialists

APPLEBAUM & ELIAS

OPTOMETRIST - OPTICIAN

Mon., Tues., Thurs. — 9 - 8
Wed., Fri., Sat. — 9 - 6
by Appointment

729 Broadway, Brooklyn 6, N. Y.
near Graham & Flushing Ave.

EVergreen 4-8800 - 8353

BRIDGE PLAZA LUNCHEONETTE

Good Food - Fast Service
Low Prices
We Deliver
TONY MORENO, Prop.

260 Roebling Street, Brooklyn 11, N.Y.

VA 1-8566 S. LEVINE

ABE LEVINE KTG. MILLS, Inc.

Manufacturer of
Knitted Outerwear

1086 Cypress Avenue, Brooklyn, N. Y.

Office — VIrginia 9-1745
If no answer call residence:
VIrginia 9-7554

MURPHY

REAL ESTATE
GENERAL INSURANCE
John A. Murphy

79-01 Jamaica Aevnue
Woodhaven 21, N. Y.

FIeldstone 3-7070 Air Conditioned

ARGO LANES

EUGENE A. NONNI,
Prop.

Cocktail Lounge and Restaurant

20 Village Avenue
Argo Village, Elmont, N. Y.

BEST WISHES

Mr. and Mrs.
JOSEPH WALSH

GEORGE STABILE

JEWELRY

48 West 48th Street
New York 36, N. Y.
CIrcle 7-5755

EVergreen 8-2851
128 Division Ave.

SPEED CLEANERS

EVergreen 7-0611
235 So. 4th Street

SAME DAY SERVICE

ST 2-5938

ILGIAUSIŲ METŲ!

D & A. RADZIUNAS, Prop.

SILVER BELL BAKING CO.

Original
Lithuanian and European Bread
Babka and Piragias

36-38-40 Stagg St., Brooklyn 6, N. Y.

SVEIKINA

KUN. PIJUS A. LEKEŠIS

BEST WISHES

MR. ALEX URBON

EV 4-9817

PARKSIDE BAR and GRILL

237 South 4th Street
Corner Havemeyer Street
Brooklyn 11, New York

PHIL PETE JACK

Mes, Ginkai, jaučiamės laimingi būdami
šioje parapijoje, kuri dabar mini
75 metų jubiliejų.

Mūsų pagarba
Klebonui kun. J. Aleksūnui
ir kun. V. Pikturnai

ONA GINKUS ir šeima

SALDAINIŲ KRAUTUVĖ

495 Grand Street, Brooklyn 11, N. Y.
EV 4-9293

D & T DISCOUNT STORES

160 Havemeyr Street
Corner South 2nd

— Discount —

COSMETICS - SUNDRIES

Variety Merchandise

EVergreen 4-8325

JOE & RUDY'S BAR and GRILL

Home Cooking Our Specialty

150 NORTH 4th STREET
Brooklyn 11, New York
(Corner Bedford Avenue)

Tebūnie Dievui garbė ir dėkavonė
Angelų Karalienės Parapijai
už 75 metų apsaugą ir vadovybę.

J. M. M-tis

Westwood, N. J.

Sea Side Hotel & Nick's Pine Inn

36 Fifth St. (cor. Valley St.)
Highlands, N.J.
Situated directly on the picturesque
Shrewsbury River where Ocean, River
and Mountain meet

Light housekeeping - Dining Room
Hot Showers

Reasonable rates: day, week, month
or season
Bathing - Boating - Fishing

EVergreen 3-1133

NEWELL FUEL CO.

Oil Burners - Fuel Oil - Service
Al. J. Bartosiewicz, Heating Engineer
Lic. 2454

Main Building:
45 Newell Street
Brooklyn 22, N. Y.

Office:
192 Driggs Avenue
Brooklyn 22, N. Y.

Stasys ir Nelē

RUTKŪNAS

MITTMAN'S PHARMACY

167 Havemeyer St.
cor. So. 3rd St.
Brooklyn 11, N. Y.

Tel. EV 4-2387

NUOŠIRDŽIAUSI
SVEIKINIMAI

Petras ir Ona
RIBOKAS

ANNIVERSARY

GREETINGS

MRS. ADELE SKOCHES

Good Luch and Success
for
the Diamond Jubilee

MR. and MRS.

W. M. SCRIPPS

ANNIVERSARY

GREETINGS

PETER SAVONIS

FRANK'S
RESTAURANT & BAR
Neapolitan Pies - Home Cooking
Wines and Liquors

386 Metropolitan Ave.
Brooklyn 11, N. Y.
EV 4-8444

ANNIVERSARY
GREETINGS

Mr. and Mrs.
GEORGE STOLIN

SVEIKINIMAI
nuo

Mykolo Vajavocko -
MIKE WHITE

COMPLIMENTS
OF

Stanley and Violet
YOKAITIS

EVergreen 3-7910 - 3327

STOBIERSKI
Funeral Home, Ltd.

161 Driggs Avenue
Brooklyn, N. Y.

COMPLIMENTS
of

Joseph and Lillian
MORKEL

Sveikinimai ir Linkėjimai

JOKŪBAS STUKAS
"LIETUVOS ATSIMINIMŲ"
Lietuviškos Radio Valandos
vedėjas

EVergreen 7-7761 - 2
Lic. L889

ZEIDEL'S
FINE WINES & LIQUORS
Frank Gelfano

142 Havemeyer St.
Brooklyn 11, N. Y.

12/15/2008
153155 1 3 00
HF GROUP-IN